

Rapport de repérage du plomb avant travaux

Principes généraux de prévention L4121-2 du code du travail

Prévention du risque d'exposition aux agents cancérogènes, mutagènes et toxiques pour la reproduction R4412-59 et suivants NF X46-035



Numéro de rapport	25829525_PLB
Propriétaire	INSTITUT DE FRANCE
Donneur d'ordre	Madame GUYOT Myriam
Adresse de l'immeuble	Domaine de Chaalis 60300 FONTAINE-CHAALIS
Bâtiment ou installation	
Date de la commande	19/03/2025
La ou le(s) date(s) de la visite	19/03/2025
Date d'édition du rapport de repérage	11/04/2025
Nombre total de pages du rapport, annexes comprises	93
Liste des documents transmis par le donneur d'ordre	Néant

Signataire du rapport

Signature et Cachet de l'entreprise

Opérateur de repérage :

MACHECLER MICHEL
BUREAU VERITAS EXPLOITATION 4 square
Henri Laborit
60200 Compiègne
Le 11/04/2025

SOMMAIRE

SIGNATAIRE DU RAPPORT	1
DESCRIPTION DE LA MISSION	3
OBJET DE LA MISSION :	3
IDENTIFICATION COMPLETE DES DIFFERENTS INTERVENANTS ET PARTIES PRENANTES :	3
IDENTIFICATION COMPLETE DE L'IMMEUBLE CONCERNE :	3
IDENTIFICATION DU BATIMENT OU DU LOCAL CONCERNE :	3
LISTE DES DOCUMENTS REMIS :	3
PROGRAMME DE TRAVAUX	3
ELEMENT DE LA MISSION DE REPERAGE	4
PERIMETRE DU REPERAGE : LOCAUX ET PARTIES D'IMMEUBLES CONCERNES (ZONE D'INTERVENTION) :	4
L'APPAREIL PORTABLE A FLUORESCENCE X	8
VERIFICATION DE LA JUSTESSE DE L'APPAREIL (MESURE SUR ETALONS)	8
IDENTIFICATION DU LABORATOIRE EN CAS D'ANALYSE PHYSICO-CHIMIQUE	8
METHODOLOGIE EMPLOYEE	8
INTERPRETATION DES RESULTATS	12
RECOURS A L'ANALYSE CHIMIQUE DU PLOMB PAR UN LABORATOIRE	12
RESULTATS DU REPERAGE ET COMMENTAIRES	12
ANNEXE : PLANS ET/OU CROQUIS	77
ANNEXE : PROCES-VERBAUX D'ANALYSE ET AUTRES DOCUMENTS	82
ANNEXE : ATTESTATION D'ASSURANCE	90
ANNEXE : ATTESTATION FABRICANT DE L'APPAREIL A FLUORESCENCE X INDIQUANT LA DUREE DE VIE DE LA SOURCE	92

1 Description de la mission

1.1 Objet de la mission :

L'objectif du repérage plomb avant travaux est de permettre l'identification, la localisation des revêtements, matériaux et produits contenant du plomb susceptibles d'être impactés directement ou indirectement par les travaux prévus dans le programme du donneur d'ordre.

Le repérage porte sur tous les revêtements, matériaux et produits de construction et de décoration, comprenant notamment les revêtements intérieurs ou extérieurs, apparents ou recouverts, susceptibles de libérer des poussières de plomb lors des travaux.

Sont exclus du domaine d'application du présent rapport, la recherche de plomb dans le PVC (menuiseries, revêtements de sol, conduits, ...), le polystyrène, les carrelages et faïences.

Selon le programme de travaux envisagés, l'opérateur de repérage détermine l'étendue de la recherche de plomb dans les revêtements, matériaux et produits susceptibles de contenir du plomb.

Références de l'ordre de mission : **25829525_PLB**

1.2 Identification complète des différents intervenants et parties prenantes :

Propriétaire de l'immeuble :	INSTITUT DE FRANCE
Demeurant :	23 Quai de Conti 75006 PARIS
Représenté par :	Madame GUYOT Myriam
Donneur d'ordre du repérage :	Madame GUYOT Myriam
Coordonnées du donneur d'ordre :	Domaine de Chaalis 60300 FONTAINE-CHAALIS
Opérateur ayant réalisé le repérage :	M. MACHECLER MICHEL
Nom et adresse de l'entreprise :	BUREAU VERITAS EXPLOITATION 4 square Henri Laborit 60200 Compiègne
N° de Siret :	79018467501266
RCP-compagnie-n° de police :	ALLIANZ GLOBAL CORPORATE & SPECIALTY SE - FRL001575

1.3 Identification complète de l'immeuble concerné :

Dénomination :	Domaine de Chaalis
Adresse complète :	Domaine de Chaalis 60300 FONTAINE-CHAALIS
Référence Cadastre :	NC

1.4 Identification du bâtiment ou du local concerné :

Date du PC et/ou date de construction :	Permis de Construire :	Construction :
Fonction principale du bâtiment :	Château musée	
Autre renseignement permettant d'identifier avec certitude le bâtiment concerné :		

1.5 Liste des documents remis :

Programme de travaux	Statut : remis
-----------------------------	-----------------------

Titre
Programme de travaux

2 Programme de Travaux

Le programme de travaux envisagé par le Donneur d'Ordre prévoit :

- Le projet prévoit :**
- Mise aux normes d'accessibilité du bâtiment et installation d'un ascenseur,
 - Restauration des menuiseries extérieures,
 - Aménagement de sanitaires, de salles polyvalentes et d'un espace traiteur,
 - Aménagement des espaces de travail dans l'aile Est,

- Isolation CF1h des salles d'expositions temporaires et alimentation électrique selon projet des scénographes,
- Mise aux normes de tous les réseaux sur l'ensemble du bâtiment :
 - Électricité
 - Plomberie
 - Chauffage
 - Ventilation
 - SSI
 - VDI
- Restauration des peintures de la grande galerie du R+1 et d'autres salles (cellules, escaliers...),
- Divers travaux intérieurs d'accompagnement MH,
- Isolation des combles et recoupement partiel des combles,

Surface totale estimée du château : 4 000m²

Les plans avant-travaux et les plans projets du dossier de demande d'autorisation de travaux sont joints à la consultation.

Des travaux de démolition et du suppression de vieux équipements sont prévus.

3 Élément de la mission de repérage

3.1 Périmètre du repérage : locaux et parties d'immeubles concernés (zone d'intervention) :

Local	Etage	Visité	Justification de non visite
Ancienne cuisine	R-1	OUI	
Réserve cuisine	R-1	OUI	
Salle du four à pain	R-1	OUI	
Couloir 005	R-1	OUI	
Ancienne chaudière	R-1	OUI	
Escalier aile ouest	R-1	OUI	
Entrée caves	R-1	OUI	
Galerie du sous-sol	R-1	OUI	
Réserve pédagogique	R-1	OUI	
Cave 1	R-1	OUI	
Cave 2	R-1	OUI	
Cave 3	R-1	OUI	
Cave 4	R-1	OUI	
Réserve lapidaire	R-1	OUI	
Cave à charbon	R-1	OUI	
Cave 7	R-1	OUI	
Chaufferie	R-1	OUI	
Local électrique	R-1	OUI	
Local 028	R-1	OUI	
Réserve de carreaux	R-1	OUI	
Atelier sous-sol	R-1	OUI	
Palier bas	R-1	OUI	
Escalier aile Est	R-1	OUI	
Couloir 029	R-1	OUI	
Local 025	R-1	OUI	
Réserve lapidaire 024	R-1	OUI	
Couloir réserves	R-1	OUI	
Chaudière à charbon	R-1	OUI	
Cuve à fioul	R-1	OUI	
Réserve lapidaire 023	R-1	OUI	
Salle des moines	RDC	OUI	
Réserve technique	RDC	OUI	
Escalier Ouest	RDC	OUI	
Vestibule	RDC	OUI	
Salle à Manger	RDC	OUI	
Bibliothèque	RDC	OUI	
Galerie des bustes	RDC	OUI	
Vestibule Médicis	RDC	OUI	
Billard	RDC	OUI	
Grand Salon	RDC	OUI	
Escalier aile Est	RDC	OUI	
Salon Oriental	RDC	OUI	
Réserve art graphique 114	RDC	OUI	
Couloir conservation	RDC	OUI	
Entrée conservation	RDC	OUI	
Réserve art graphique 115	RDC	OUI	
Vestibule aile Est	RDC	OUI	

Réserve matériel conservation 117	RDC	OUI	
Réserve collections	RDC	OUI	
Escalier de service	RDC	OUI	
Réserve matériel conservation 118	RDC	OUI	
WC 122	RDC	OUI	
Local 123	RDC	OUI	
Local 124	RDC	OUI	
Réserve activités culturelles	RDC à 1er	OUI	
Couloir Ouest	RDC à 1er	OUI	
WC personnel	RDC à 1er	OUI	
Palier escalier Ouest	RDC à 1er	OUI	
Salle de bain conservation	RDC à 1er	OUI	
Archives papier	RDC à 1er	OUI	
Couloir conservation	RDC à 1er	OUI	
Palier escalier Est	RDC à 1er	OUI	
Réserve collections E13	RDC à 1er	OUI	
Réserve collections E12	RDC à 1er	OUI	
Réserve collections E11	RDC à 1er	OUI	
Réserve collections E10	RDC à 1er	OUI	
Espace de travail conservation	RDC à 1er	OUI	
Expo temporaire 238	R+1	OUI	
Expo temporaire 239	R+1	OUI	
Expo temporaire 240	R+1	OUI	
Expo temporaire 244	R+1	OUI	
Expo temporaire 245	R+1	OUI	
Expo temporaire 243	R+1	OUI	
Expo temporaire 241/242	R+1	OUI	
Expo temporaire 237	R+1	OUI	
Salle des statues	R+1	OUI	
WC 246	R+1	OUI	
Escalier Ouest Palier haut	R+1	OUI	
Cellule 1	R+1	OUI	
Cabinet de toilette 1	R+1	OUI	
Couloir Cellule 1	R+1	OUI	
Cellule 2	R+1	OUI	
Cabinet de toilette 2	R+1	OUI	
Couloir Cellule 2	R+1	OUI	
Cellule 3	R+1	OUI	
Cabinet de toilette 3	R+1	OUI	
Couloir Cellule 3	R+1	OUI	
Cellule 4	R+1	OUI	
Cabinet de toilette 4	R+1	OUI	
Couloir Cellule 4	R+1	OUI	
Cellule 5	R+1	OUI	

Cabinet de toilette 5	R+1	OUI	
Couloir Cellule 5	R+1	OUI	
Cellule 6	R+1	OUI	
Cabinet de toilette 6	R+1	OUI	
Couloir Cellule 6	R+1	OUI	
Cellule 7	R+1	OUI	
Cabinet de toilette 7	R+1	OUI	
Couloir Cellule 7	R+1	OUI	
Cellule 8	R+1	OUI	
Cabinet de toilette 8	R+1	OUI	
Couloir Cellule 8	R+1	OUI	
Galerie Haute	R+1	OUI	
Petite Galerie Nord	R+1	OUI	
Vestibule 1er étage	R+1	OUI	
Escalier Est Palier haut	R+1	OUI	
Boudoir	R+1	OUI	
Couloir appartements de Nélie	R+1	OUI	
Escalier service	R+1	OUI	
Local 200	R+1	OUI	
Local 201	R+1	OUI	
WC	R+1	OUI	
Chambre de Monsieur	R+1	OUI	
Chambre de Nélie	R+1	OUI	
Salle de bain de Nélie	R+1	OUI	
Palier escalier Ouest	R+2	OUI	
WC 301	R+2	OUI	
Local ballon 301	R+2	OUI	
Réserve collections 302	R+2	OUI	
Réserve collections 303	R+2	OUI	
Réserve collections 304	R+2	OUI	
Réserve collections 305	R+2	OUI	
Réserve collections 306	R+2	OUI	
Réserve collections 307	R+2	OUI	
Réserve collections 308	R+2	OUI	
Réserve collections 309	R+2	OUI	
Couloir combles 310	R+2	OUI	
WC	R+2	OUI	
Couloir combles 311	R+2	OUI	
Grand Comble	R+2	OUI	
Réserve collections 315	R+2	OUI	
Réserve collections 316	R+2	OUI	
Réserve collections 317	R+2	OUI	
Réserve collections 318	R+2	OUI	
Réserve collections 319	R+2	OUI	
Réserve collections 319 suite	R+2	OUI	

Réserve collections 314	R+2	OUI	
Couloir combles 321	R+2	OUI	
Escalier service 320	R+2	OUI	

3.2 L'appareil portable à fluorescence X

Marque :	Niton
Modèle :	XLP300 40mCi
Numéro de série :	25265
Date de changement de source :	14/04/2021
Nature du radionucléide :	Cadmium 109
Activité de la source :	1480 Mbq
Limite de quantification de l'appareil	0,31 mg/cm ²
Etalon 1	Etalon 2
Fabricant de l'étalon : NIST	Fabricant de l'étalon : NIST
Concentration de l'étalon : 0,31mg/cm ²	Concentration de l'étalon : 0,71mg/cm ²
Incertitude de l'étalon : 0,02mg/cm ²	Incertitude de l'étalon : 0,08mg/cm ²
N° NIST de l'étalon : SRM2575	N° NIST de l'étalon : SRM2574

3.3 Vérification de la justesse de l'appareil (mesure sur étalons)

N° de mesure	valeur mesurée (mg/cm ²)	Incertitude de mesure élargie (mg/cm ²)	Date	Observation
1	0,31	0,02	19/03/2025	Vérification de justesse de début de diagnostic
2	0,71	0,08	19/03/2025	Vérification de justesse de début de diagnostic
1463	0,31	0,02	19/03/2025	Vérification de justesse de fin de diagnostic
1464	0,71	0,08	19/03/2025	Vérification de justesse de fin de diagnostic

3.4 Identification du laboratoire en cas d'analyse physico-chimique

Nom :	
Adresse :	
Numéro d'accréditation :	

4 Méthodologie Employée

Vérification de justesse de l'appareil à fluorescence X

Avant chaque constat, l'auteur vérifie la justesse de son appareil selon les modalités fournies par le fabricant de l'appareil.

Identification du bien objet de la mission

L'auteur identifie le bien objet de la mission, ainsi que l'ensemble immobilier auquel il appartient. En cas d'ambiguïté, il réalise un croquis afin de situer le bien dans cet ensemble.

Identification des locaux

Par local, on entend toute pièce (salle de séjour, toilettes, etc.) et par extension : couloir, hall d'entrée, palier, partie de cage d'escalier située entre deux paliers, appentis, placard, etc.

Une cage d'escalier est découpée en plusieurs locaux. Sont considérés comme locaux distincts :

- chaque palier ;
- chaque partie de cage d'escalier située entre deux paliers ;

Une gaine d'ascenseur est considérée comme un seul local

Identification des zones

Afin de faciliter la localisation des mesures, l'auteur du constat divise chaque local en plusieurs zones qu'il identifie sur le croquis. Ces zones correspondent généralement aux différentes faces du local.

Selon la convention établie, une lettre est attribuée à chaque « zone » du local (A, B, C et D). On appelle « zone A » le mur par lequel on accède au local. Les zones suivantes sont désignées dans le sens horaire.

Une unité de repérage est définie comme étant un élément de construction, ou un ensemble d'éléments de construction, présentant a priori un recouvrement homogène.

Chaque unité de repérage (porte, fenêtre, ...) est associée à une « zone ».

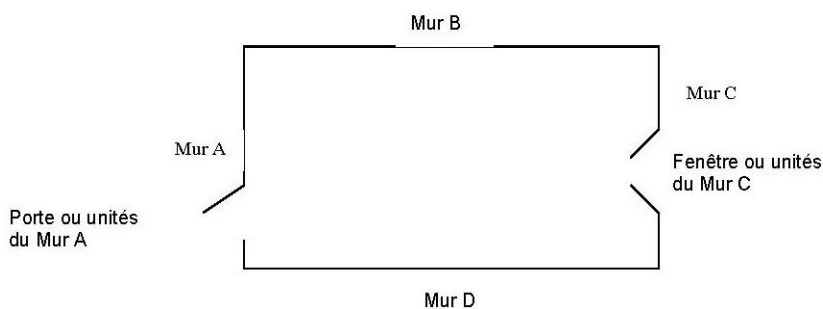

Seules les surfaces directement accessibles sont testées.

Identification des revêtements

Par revêtement, on entend un matériau mince recouvrant les éléments de construction.

Les revêtements susceptibles de contenir du plomb sont principalement les peintures (du fait de l'utilisation ancienne de la céruse et celle de produits anti-corrosion à base de minium de plomb), les vernis, les revêtements muraux composés d'une feuille de plomb contrecollée sur du papier à peindre, le plomb laminé servant à l'étanchéité de balcons.

Bien que pouvant être relativement épais, les enduits sont aussi à considérer comme des revêtements susceptibles de contenir du plomb.

D'autres revêtements ne sont pas susceptibles de contenir du plomb : toile de verre, moquette, tissus, crépi, papier peint, ainsi que les peintures et enduits manifestement récents, mais ils peuvent masquer un autre revêtement contenant du plomb et sont donc à analyser.

Sont exclus du repérage :

- les revêtements de type papiers peints, carrelages et faïences bruts, revêtements de sol plastique ;
- les matériaux de type menuiseries extérieures et intérieures en PVC ; canalisations et goulottes en PVC.

Les revêtements de type carrelage contiennent souvent du plomb mais ne libèrent pas de poussières de plomb s'ils sont en bon état, ils ne sont donc pas visés par le présent rapport.

Identification des unités de repérage et substrat

Une unité de repérage définit soit :

- un ou plusieurs éléments de construction, finition ou décoration, ayant a priori un même substrat, un même revêtement et un même historique en matière de construction et de revêtement ;
- un matériau ayant a priori un même historique en matière de construction (exemple : solin en plomb)

Une unité de repérage se définit à minima avec les critères suivants :

- Niveau (rez de chaussée, étage X...) ;
- Le local ;
- La zone ;
- Produit ou matériau ;
- Le substrat ;
- Le revêtement.

Dans chaque local, toutes les surfaces concernées par les travaux susceptibles d'avoir un revêtement contenant du plomb sont analysées ou incluses dans une unité de repérage à analyser.

Cela comprend aussi les surfaces recouvertes d'un matériau mince non susceptible de contenir du plomb (papier peint, toile de verre, moquette murale, etc.), car un matériau contenant du plomb peut exister en dessous.

L'auteur du constat identifie le substrat de l'unité de repérage par examen visuel et en fonction des caractéristiques physiques du matériau, et le revêtement apparent de l'unité de repérage.

Par substrat, on entend un matériau sur lequel un revêtement est appliqué (plâtre, bois, brique, métal, etc.).

Constituent des unités de repérage distinctes :

- les différents murs d'une même pièce ;
- des éléments de construction de substrats différents (tels qu'un pan de bois et le reste de la paroi murale à laquelle il appartient) ;
- les côtés extérieur et intérieur d'une porte ou d'une fenêtre ;
- des éléments situés dans des locaux différents, même contigus (tels que les 2 faces d'une porte car elles ont pu être peintes par des peintures différentes) ;
- une allège ou une embrasure et la paroi murale à laquelle elle appartient.

Si des habitudes locales de construction ou de mise en peinture sont connues, l'auteur du constat en tient compte pour une définition plus précise des unités de repérage.

Peut (peuvent) constituer une seule et même unité de repérage :

- l'ensemble des plinthes d'un même local ;
- l'ensemble des boiseries, décorations d'un même local (unité de repérage continue ou discontinue) ;
- l'ensemble des marches et contremarches, garde-corps, balustres etc. d'un même local (unité de repérage continue ou discontinue) ;
- l'ensemble des modénatures d'un façade (unité de repérage discontinue) ;

Conformément à la NF X 46-035, sont exclus du présent repérage :

- Les PVC (menuiseries, revêtements de sol, conduits...) ;
- Le polystyrène
- Les carrelages, faïences et plinthes carrelées

NOTE : Une unité de repérage peut être constituée d'un ensemble d'éléments situés dans des locaux et niveaux différents.

Relevé des mesures :

Les résultats des mesures sont indiqués dans les tableaux suivants.

Il est effectué à minima 2 mesures dont à minima 1 mesure par local, par unité de repérage, à l'aide de l'appareil à fluorescence X

4.1 Interprétation des résultats

Le présent diagnostic porte sur la mesure de concentration en plomb dans les revêtements avec un appareil à fluorescence X avant la réalisation de travaux.

Dans ce cadre, aucun seuil de concentration en plomb n'est précisé dans le code du travail.

Les résultats des mesures sont exprimés en mg/cm² de plomb avec indication de l'incertitude de la mesure.

Les valeurs de concentration en plomb, obtenues après l'application de l'appareil sur le support, sont retranscrites dans les tableaux de relevé de mesures. Ces valeurs sont celles du constructeur. Elles comprennent la valeur mesurée et l'incertitude de mesure élargie (ex : 13,4 +/- 0,41).

Toute mesure < à la LQ de l'appareil (0,31 mg/cm²) doit être interprétée comme étant inférieure à 0,31 mg/cm².

4.2 Recours à l'analyse chimique du plomb par un laboratoire

À titre exceptionnel, l'auteur du constat peut recourir à des prélèvements de revêtements qui sont analysés en laboratoire pour la recherche du plomb, dans les cas suivants :

- lorsque la nature du support (forte rugosité, surface non plane, etc.) ou le difficile accès aux éléments de construction à analyser ne permet pas l'utilisation de l'appareil portable à fluorescence X ;
- lorsque, pour une unité de diagnostic donnée, aucune mesure n'est concluante au regard de la précision de l'appareil.

Le prélèvement est réalisé sur une surface suffisante pour que le laboratoire dispose d'un échantillon permettant l'analyse dans de bonnes conditions (prélèvement de 0,5 g à 1 g).

5 Résultats du repérage et commentaires

Afin de faciliter la localisation des mesures, l'auteur du repérage divise chaque local en plusieurs zones, auxquelles il attribue une lettre (A, B, C ...) selon la convention décrite ci-dessous.

La convention d'écriture sur le croquis et dans le tableau des mesures est la suivante :

- la zone de l'accès au local est nommée «A» et est reportée sur le croquis. Les autres zones sont nommées «B», «C», «D», ... dans le sens des aiguilles d'une montre.
- la zone «plafond» est indiquée en clair.

Les unités de repérage (UR) (par exemple : un mur d'un local, la plinthe du même mur, l'ouvrant d'un portant ou le dormant d'une fenêtre, ...) faisant l'objet de mesures sont classées dans le tableau des mesures suivant.

Ancienne cuisine (R-1)

N°	Zone	Unité de repérage	Substrat	Revêtement apparent	Localisation	Valeur mesurée (mg/cm ²)	Incertitude de mesure élargie mg/cm ²	Observations
8	A	Porte Dormant et ouvrant	Bois	Peinture	C	3,8	0,1	
15	A	Verrière n°1 Dormant et ouvrant	Bois	Peinture	C	3,3	0,1	
16	A	Verrière n°2 Dormant et ouvrant	Bois	Peinture	C	3,2	0,1	
4	B	Fenêtre n°1 Dormant et ouvrant	Bois	Peinture	C	10,1	0,1	
12	B	Fenêtre n°1 Grille de protection	Métal	Peinture	C	13,2	0,1	
3	B	Fenêtre n°2 Dormant et ouvrant	Bois	Peinture	C	10,4	0,1	
5	B	Fenêtre n°2 Grille de protection	Métal	Peinture	C	15,6	0,1	

N°	Zone	Unité de repérage	Substrat	Revêtement apparent	Localisation	Valeur mesurée (mg/cm²)	Incertitude de mesure élargie mg/cm²	Observations
10	C	Fenêtre n°3 Dormant et ouvrant	Bois	Peinture	C	8,2	0,1	
11	C	Fenêtre n°3 Grille de protection	Métal	Peinture	C	15,5	0,1	
13	C	Fenêtre n°4 Dormant et ouvrant	Bois	Peinture	C	10,2	0,1	
14	C	Fenêtre n°4 Grille de protection	Métal	Peinture	C	16,6	0,1	
6	Plafond	Plafond	Augets brique	Peinture	C	0,35	0,1	
7					C	0,08	0,1	
9	Plafond	Plafond poutrelles	Métal	Peinture	C	3,1	0,1	
	Sol	Plancher	Dalles de pierre	Non peint				Non peint
	Toutes zones	Murs	Pierres + enduit	Non peint				Non peint

Nombre total d'unités de repérage	15
Commentaire sur le local	Néant

Réserve cuisine (R-1)

N°	Zone	Unité de repérage	Substrat	Revêtement apparent	Localisation	Valeur mesurée (mg/cm²)	Incertitude de mesure élargie mg/cm²	Observations
17	A	Porte Dormant et ouvrant	Bois	Peinture	C	3,6	0,1	
18	B	Fenêtre n°1 Dormant et ouvrant	Bois	Peinture	C	9,1	0,1	
19	B	Fenêtre n°1 Grille de protection	Métal	Peinture	C	17,2	0,1	
20	C	Fenêtre n°2 Dormant et ouvrant	Bois	Peinture	C	10,1	0,1	
21	C	Fenêtre n°2 Grille de protection	Métal	Peinture	C	22,1	0,1	
22	C	Fenêtre n°3 Dormant et ouvrant	Bois	Peinture	C	15,4	0,1	
23	C	Fenêtre n°3 Grille de protection	Métal	Peinture	C	37,4	0,1	
24	Plafond	Plafond	Augets brique	Peinture	C	0,06	0,1	
25					C	0,17	0,1	
26	Plafond	Plafond poutrelles	Métal	Peinture	C	3,4	0,1	
	Sol	Plancher	Dalles de pierre	Non peint				Non peint
	Toutes zones	Murs	Pierres + enduit	Non peint				Non peint

Nombre total d'unités de repérage	11
Commentaire sur le local	Néant

Salle du four à pain (R-1)

N°	Zone	Unité de repérage	Substrat	Revêtement apparent	Localisation	Valeur mesurée (mg/cm²)	Incertitude de mesure élargie mg/cm²	Observations
27	A	Porte n°1 Dormant et ouvrant	Bois	Peinture	C	4,2	0,1	

N°	Zone	Unité de repérage	Substrat	Revêtement apparent	Localisation	Valeur mesurée (mg/cm²)	Incertitude de mesure élargie mg/cm²	Observations
31	A	Porte n°2 Dormant et ouvrant	Bois	Peinture	C	4,3	0,1	
28	Plafond	Plafond	Augets brique	Peinture	C	0,09	0,1	
29					C	0,07	0,1	
30	Plafond	Plafond poutrelles	Métal	Peinture	C	3,3	0,1	
	Sol	Plancher	Dalles de pierre	Non peint				Non peint
	Toutes zones	Murs	Pierres + enduit	Non peint				Non peint
Nombre total d'unités de repérage			6					
Commentaire sur le local			Néant					

Couloir 005 (R-1)								
N°	Zone	Unité de repérage	Substrat	Revêtement apparent	Localisation	Valeur mesurée (mg/cm²)	Incertitude de mesure élargie mg/cm²	Observations
32	A	Porte Dormant et ouvrant	Bois	Peinture	C	2,1	0,1	
33	Plafond	Plafond	Augets brique	Peinture	C	0,06	0,1	
34					C	0,09	0,1	
35	Plafond	Plafond poutrelles	Métal	Peinture	C	3	0,1	
	Sol	Plancher	Dalles de pierre	Non peint				Non peint
	Toutes zones	Murs	Pierres + enduit	Non peint				Non peint
Nombre total d'unités de repérage			5					
Commentaire sur le local			Néant					

Ancienne chaudière (R-1)								
N°	Zone	Unité de repérage	Substrat	Revêtement apparent	Localisation	Valeur mesurée (mg/cm²)	Incertitude de mesure élargie mg/cm²	Observations
37	A	Fenêtre Dormant et ouvrant	Bois	Peinture	C	7,3	0,1	
38	A	Fenêtre Grille de protection	Métal	Peinture	C	9,5	0,1	
36	A	Porte n°1 Dormant et ouvrant	Bois	Peinture	C	8,6	0,1	
42	C	Porte n°2 Dormant et ouvrant	Bois	Peinture	C	3,5	0,1	
39	Plafond	Plafond	Augets brique	Peinture	C	0,13	0,1	
40					C	0,29	0,1	
41	Plafond	Plafond poutrelles	Métal	Peinture	C	3,5	0,1	
	Sol	Plancher	Dalles de pierre	Non peint				Non peint
	Toutes zones	Murs	Pierres + enduit	Non peint				Non peint
Nombre total d'unités de repérage			8					
Commentaire sur le local			Néant					

Escalier aile ouest (R-1)								
---------------------------	--	--	--	--	--	--	--	--

N°	Zone	Unité de repérage	Substrat	Revêtement apparent	Localisation	Valeur mesurée (mg/cm²)	Incertitude de mesure élargie mg/cm²	Observations
43	A	Porte Dormant et ouvrant	Bois	Peinture	C	2	0,1	
44	Plafond	Plafond	Augets brique	Peinture	C	0,13	0,1	
45					C	0,28	0,1	
46	Plafond	Plafond poutrelles	Métal	Peinture	C	3,6	0,1	
	Sol	Plancher	Dalles de pierre	Non peint				Non peint
	Toutes zones	Murs	Pierres + enduit	Non peint				Non peint
Nombre total d'unités de repérage					5			
Commentaire sur le local					Néant			

Entrée caves (R-1)

N°	Zone	Unité de repérage	Substrat	Revêtement apparent	Localisation	Valeur mesurée (mg/cm²)	Incertitude de mesure élargie mg/cm²	Observations
47	A	Porte Dormant et ouvrant	Bois	Peinture	C	2,2	0,1	
51	D	Fenêtre Dormant et ouvrant	Bois	Peinture	C	0,08	0,1	
52					C	0,19	0,1	
53	D	Fenêtre Grille de protection	Métal	Peinture	C	4,5	0,1	
	Plafond	Plafond	Pierres + enduit	Non peint				Non peint
	Sol	Plancher	Dalles de pierre	Non peint				Non peint
	Toutes zones	Murs	Pierres + enduit	Non peint				Non peint
Nombre total d'unités de repérage					6			
Commentaire sur le local					Néant			

Galerie du sous-sol (R-1)

N°	Zone	Unité de repérage	Substrat	Revêtement apparent	Localisation	Valeur mesurée (mg/cm²)	Incertitude de mesure élargie mg/cm²	Observations
54	A	Porte Dormant et ouvrant	Bois	Peinture	C	2,5	0,1	
55	D	Fenêtre n°1 Dormant et ouvrant	Bois	Peinture	C	0,46	0,1	
56					C	0,09	0,1	
57	D	Fenêtre n°1 Grille de protection	Métal	Peinture	C	5,5	0,1	
61	D	Fenêtre n°2 Dormant et ouvrant	Bois	Peinture	C	0,1	0,1	
62					C	0,22	0,1	
63	D	Fenêtre n°2 Grille de protection	Métal	Peinture	C	3,2	0,1	
64	D	Fenêtre n°3 Dormant et ouvrant	Bois	Peinture	C	0,21	0,1	
65					C	0,08	0,1	
66	D	Fenêtre n°3 Grille de protection	Métal	Peinture	C	7,2	0,1	
67	D	Fenêtre n°4 Dormant et ouvrant	Bois	Peinture	C	0,06	0,1	
68					C	0,16	0,1	

N°	Zone	Unité de repérage	Substrat	Revêtement apparent	Localisation	Valeur mesurée (mg/cm²)	Incertitude de mesure élargie mg/cm²	Observations
69	D	Fenêtre n°4 Grille de protection	Métal	Peinture	C	10,1	0,1	
70	D	Fenêtre n°5 Dormant et ouvrant	Bois	Peinture	C	0,19	0,1	
71					C	0,09	0,1	
72	D	Fenêtre n°5 Grille de protection	Métal	Peinture	C	8,9	0,1	
	Plafond	Plafond	Pierres + enduit	Non peint				Non peint
	Sol	Plancher	Dalles de pierre	Non peint				Non peint
	Toutes zones	Murs	Pierres + enduit	Non peint				Non peint
Nombre total d'unités de repérage			14					
Commentaire sur le local			Néant					

Réserve pédagogique (R-1)								
N°	Zone	Unité de repérage	Substrat	Revêtement apparent	Localisation	Valeur mesurée (mg/cm²)	Incertitude de mesure élargie mg/cm²	Observations
73	A	Porte Dormant et ouvrant	Bois	Peinture	C	2,1	0,1	
74	B	Fenêtre Dormant et ouvrant	Bois	Peinture	C	6,2	0,1	
75	B	Fenêtre Grille de protection	Métal	Peinture	C	8,1	0,1	
76	Plafond	Plafond	Augets brique	Peinture	C	0,44	0,1	
77					C	0,15	0,1	
78	Plafond	Plafond poutrelles	Métal	Peinture	C	2,9	0,1	
	Sol	Plancher	Dalles de pierre	Non peint				Non peint
	Toutes zones	Murs	Pierres + enduit	Non peint				Non peint
Nombre total d'unités de repérage			7					
Commentaire sur le local			Néant					

Cave 1 (R-1)								
N°	Zone	Unité de repérage	Substrat	Revêtement apparent	Localisation	Valeur mesurée (mg/cm²)	Incertitude de mesure élargie mg/cm²	Observations
79	C	Fenêtre Dormant et ouvrant	Bois	Peinture	C	7,2	0,1	
80	C	Fenêtre Grille de protection	Métal	Peinture	C	8,7	0,1	
	Plafond	Plafond	Pierres + enduit	Non peint				Non peint
	Sol	Plancher	Dalles de pierre	Non peint				Non peint
	Toutes zones	Murs	Pierres + enduit	Non peint				Non peint
Nombre total d'unités de repérage			5					
Commentaire sur le local			Néant					

Cave 2 (R-1)								
--------------	--	--	--	--	--	--	--	--

N°	Zone	Unité de repérage	Substrat	Revêtement apparent	Localisation	Valeur mesurée (mg/cm²)	Incertitude de mesure élargie mg/cm²	Observations
84	A	Porte Dormant et ouvrant	Bois	Peinture	C	7,3	0,1	
85	C	Fenêtre Dormant et ouvrant	Bois	Peinture	C	9,1	0,1	
86	C	Fenêtre Grille de protection	Métal	Peinture	C	10,2	0,1	
	Plafond	Plafond	Pierres + enduit	Non peint				Non peint
	Sol	Plancher	Dalles de pierre	Non peint				Non peint
	Toutes zones	Murs	Pierres + enduit	Non peint				Non peint
Nombre total d'unités de repérage		6						
Commentaire sur le local		Néant						

Cave 3 (R-1)								
N°	Zone	Unité de repérage	Substrat	Revêtement apparent	Localisation	Valeur mesurée (mg/cm²)	Incertitude de mesure élargie mg/cm²	Observations
90	A	Porte Dormant et ouvrant	Bois	Peinture	C	7,7	0,1	
91	C	Fenêtre Dormant et ouvrant	Bois	Peinture	C	12,1	0,1	
92	C	Fenêtre Grille de protection	Métal	Peinture	C	26,1	0,1	
	Plafond	Plafond	Pierres + enduit	Non peint				Non peint
	Sol	Plancher	Dalles de pierre	Non peint				Non peint
	Toutes zones	Murs	Pierres + enduit	Non peint				Non peint
Nombre total d'unités de repérage		6						
Commentaire sur le local		Néant						

Cave 4 (R-1)								
N°	Zone	Unité de repérage	Substrat	Revêtement apparent	Localisation	Valeur mesurée (mg/cm²)	Incertitude de mesure élargie mg/cm²	Observations
	Plafond	Plafond	Pierres + enduit	Non peint				Non peint
	Sol	Plancher	Dalles de pierre	Non peint				Non peint
	Toutes zones	Murs	Pierres + enduit	Non peint				Non peint
Nombre total d'unités de repérage		3						
Commentaire sur le local		Néant						

Réserve lapidaire (R-1)								
N°	Zone	Unité de repérage	Substrat	Revêtement apparent	Localisation	Valeur mesurée (mg/cm²)	Incertitude de mesure élargie mg/cm²	Observations
99	A	Porte Dormant et ouvrant	Métal	Peinture	C	0,46	0,1	
100					C	0,09	0,1	
101	C	Fenêtre Dormant et ouvrant	Bois	Peinture	C	15,3	0,1	

N°	Zone	Unité de repérage	Substrat	Revêtement apparent	Localisation	Valeur mesurée (mg/cm²)	Incertitude de mesure élargie mg/cm²	Observations
102	C	Fenêtre Grille de protection	Métal	Peinture	C	22,1	0,1	
	Plafond	Plafond	Pierres + enduit	Non peint				Non peint
	Sol	Plancher	Dalles de pierre	Non peint				Non peint
	Toutes zones	Murs	Pierres + enduit	Non peint				Non peint
Nombre total d'unités de repérage			6					
Commentaire sur le local			Néant					

Cave à charbon (R-1)								
N°	Zone	Unité de repérage	Substrat	Revêtement apparent	Localisation	Valeur mesurée (mg/cm²)	Incertitude de mesure élargie mg/cm²	Observations
	Plafond	Plafond	Pierres + enduit	Non peint				Non peint
	Sol	Plancher	Dalles de pierre	Non peint				Non peint
	Toutes zones	Murs	Pierres + enduit	Non peint				Non peint
Nombre total d'unités de repérage			3					
Commentaire sur le local			Néant					

Cave 7 (R-1)								
N°	Zone	Unité de repérage	Substrat	Revêtement apparent	Localisation	Valeur mesurée (mg/cm²)	Incertitude de mesure élargie mg/cm²	Observations
109	C	Fenêtre Grille de protection	Métal	Peinture	C	18,2	0,1	
	Plafond	Plafond	Pierres + enduit	Non peint				Non peint
	Sol	Plancher	Dalles de pierre	Non peint				Non peint
	Toutes zones	Murs	Pierres + enduit	Non peint				Non peint
Nombre total d'unités de repérage			4					
Commentaire sur le local			Néant					

Chaufferie (R-1)								
N°	Zone	Unité de repérage	Substrat	Revêtement apparent	Localisation	Valeur mesurée (mg/cm²)	Incertitude de mesure élargie mg/cm²	Observations
113	A	Porte Dormant et ouvrant	Métal	Peinture	C	2,9	0,1	
114	C	Fenêtre Grille de protection	Métal	Peinture	C	4,8	0,1	
	Plafond	Plafond	Pierres + enduit	Non peint				Non peint
	Sol	Plancher	Dalles de pierre	Non peint				Non peint
	Toutes zones	Murs	Pierres + enduit	Non peint				Non peint
Nombre total d'unités de repérage			5					

Commentaire sur le local	Néant
--------------------------	-------

Local électrique (R-1)

N°	Zone	Unité de repérage	Substrat	Revêtement apparent	Localisation	Valeur mesurée (mg/cm²)	Incertitude de mesure élargie mg/cm²	Observations
118	A	Porte Dormant et ouvrant	Bois	Peinture	C	8,6	0,1	
119	D	Fenêtre Dormant et ouvrant	Bois	Peinture	C	0,06	0,1	
120					C	0,09	0,1	
121	D	Fenêtre Grille de protection	Métal	Peinture	C	8,2	0,1	
122	Plafond	Plafond	Augets brique	Peinture	C	0,09	0,1	
123					C	0,1	0,1	
124	Plafond	Plafond poutrelles	Métal	Peinture	C	3,4	0,1	
	Sol	Plancher	Dalles de pierre	Non peint				Non peint
	Toutes zones	Murs	Pierres + enduit	Non peint				Non peint

Nombre total d'unités de repérage	7
-----------------------------------	---

Commentaire sur le local	Néant
--------------------------	-------

Local 028 (R-1)

N°	Zone	Unité de repérage	Substrat	Revêtement apparent	Localisation	Valeur mesurée (mg/cm²)	Incertitude de mesure élargie mg/cm²	Observations
125	A	Porte Dormant et ouvrant	Bois	Peinture	C	7,2	0,1	
126	D	Fenêtre Dormant et ouvrant	Bois	Peinture	C	0,22	0,1	
127					C	0,08	0,1	
128	D	Fenêtre Grille de protection	Métal	Peinture	C	8,5	0,1	
129	Plafond	Plafond	Augets brique	Peinture	C	0,1	0,1	
130					C	0,14	0,1	
131	Plafond	Plafond poutrelles	Métal	Peinture	C	3,4	0,1	
	Sol	Plancher	Dalles de pierre	Non peint				Non peint
	Toutes zones	Murs	Pierres + enduit	Non peint				Non peint

Nombre total d'unités de repérage	7
-----------------------------------	---

Commentaire sur le local	Néant
--------------------------	-------

Réserve de carreaux (R-1)

N°	Zone	Unité de repérage	Substrat	Revêtement apparent	Localisation	Valeur mesurée (mg/cm²)	Incertitude de mesure élargie mg/cm²	Observations
132	A	Porte Dormant et ouvrant	Bois	Peinture	C	7	0,1	
133	C	Fenêtre Dormant et ouvrant	Bois	Peinture	C	0,06	0,1	
134					C	0,09	0,1	
135	C	Fenêtre Grille de protection	Métal	Peinture	C	9,4	0,1	
136	Plafond	Plafond	Augets brique	Peinture	C	0,07	0,1	
137					C	0,08	0,1	

N°	Zone	Unité de repérage	Substrat	Revêtement apparent	Localisation	Valeur mesurée (mg/cm²)	Incertitude de mesure élargie mg/cm²	Observations
138	Plafond	Plafond poutrelles	Métal	Peinture	C	8,2	0,1	
	Sol	Plancher	Dalles de pierre	Non peint				Non peint
	Toutes zones	Murs	Pierres + enduit	Non peint				Non peint
Nombre total d'unités de repérage		7						
Commentaire sur le local		Néant						

Atelier sous-sol (R-1)								
N°	Zone	Unité de repérage	Substrat	Revêtement apparent	Localisation	Valeur mesurée (mg/cm²)	Incertitude de mesure élargie mg/cm²	Observations
149	A	Mur	Plâtre	Peinture	C	1,5	0,1	
139	A	Porte n°1 Dormant et ouvrant	Bois	Peinture	C	6,1	0,1	
145	B	Mur	Plâtre	Peinture	C	2	0,1	
140	C	Fenêtre Dormant et ouvrant	Bois	Peinture	C	7,2	0,1	
141	C	Fenêtre Grille de protection	Métal	Peinture	C	8,6	0,1	
148	C	Mur	Plâtre	Peinture	C	3,3	0,1	
150	D	Mur	Plâtre	Peinture	C	1,4	0,1	
146	D	Porte n°2 Dormant et ouvrant	Bois	Peinture	C	5,4	0,1	
147	D	Porte n°3 Dormant et ouvrant	Bois	Peinture	C	7	0,1	
142	Plafond	Plafond	Augets brique	Peinture	C	0,43	0,1	
143					C	0,22	0,1	
144	Plafond	Plafond poutrelles	Métal	Peinture	C	10,3	0,1	
	Sol	Plancher	Dalles de pierre	Non peint				Non peint
Nombre total d'unités de repérage		12						
Commentaire sur le local		Néant						

Palier bas (R-1)								
N°	Zone	Unité de repérage	Substrat	Revêtement apparent	Localisation	Valeur mesurée (mg/cm²)	Incertitude de mesure élargie mg/cm²	Observations
151	A	Porte Dormant et ouvrant	Bois	Peinture	C	8,7	0,1	
152	Plafond	Plafond	Augets brique	Peinture	C	0,39	0,1	
153					C	0,11	0,1	
154	Plafond	Plafond poutrelles	Métal	Peinture	C	6,1	0,1	
	Sol	Plancher	Dalles de pierre	Non peint				Non peint
	Toutes zones	Murs	Pierres + enduit	Non peint				Non peint
Nombre total d'unités de repérage		5						
Commentaire sur le local		Néant						

Escalier aile Est (R-1)								
N°	Zone	Unité de repérage	Substrat	Revêtement apparent	Localisation	Valeur mesurée (mg/cm²)	Incertitude de mesure élargie mg/cm²	Observations
155	A	Porte Dormant et ouvrant	Bois	Peinture	C	6,1	0,1	
156	Plafond	Plafond	Augets brique	Peinture	C	0,29	0,1	
157					C	0,07	0,1	
158	Plafond	Plafond poutrelles	Métal	Peinture	C	8,2	0,1	
	Sol	Plancher	Dalles de pierre	Non peint				Non peint
	Toutes zones	Murs	Pierres + enduit	Non peint				Non peint
Nombre total d'unités de repérage		5						
Commentaire sur le local		Néant						

Couloir 029 (R-1)								
N°	Zone	Unité de repérage	Substrat	Revêtement apparent	Localisation	Valeur mesurée (mg/cm²)	Incertitude de mesure élargie mg/cm²	Observations
159	A	Porte Dormant et ouvrant	Bois	Peinture	C	8,4	0,1	
160	Plafond	Plafond	Augets brique	Peinture	C	0,08	0,1	
161					C	0,05	0,1	
162	Plafond	Plafond poutrelles	Métal	Peinture	C	8,1	0,1	
	Sol	Plancher	Dalles de pierre	Non peint				Non peint
	Toutes zones	Murs	Pierres + enduit	Non peint				Non peint
Nombre total d'unités de repérage		5						
Commentaire sur le local		Néant						

Local 025 (R-1)								
N°	Zone	Unité de repérage	Substrat	Revêtement apparent	Localisation	Valeur mesurée (mg/cm²)	Incertitude de mesure élargie mg/cm²	Observations
163	A	Porte Dormant	Bois	Peinture	C	9,1	0,1	
164	C	Fenêtre Dormant et ouvrant	Bois	Peinture	C	14,2	0,1	
165	C	Fenêtre Grille de protection	Métal	Peinture	C	32,7	0,1	
166	Plafond	Plafond	Augets brique	Peinture	C	0,09	0,1	
167					C	0,08	0,1	
168	Plafond	Plafond poutrelles	Métal	Peinture	C	10,6	0,1	
	Sol	Plancher	Dalles de pierre	Non peint				Non peint
	Toutes zones	Murs	Pierres + enduit	Non peint				Non peint
Nombre total d'unités de repérage		7						
Commentaire sur le local		Néant						

Réserve lapidaire 024 (R-1)								
-----------------------------	--	--	--	--	--	--	--	--

N°	Zone	Unité de repérage	Substrat	Revêtement apparent	Localisation	Valeur mesurée (mg/cm²)	Incertitude de mesure élargie mg/cm²	Observations
169	A	Porte Dormant	Bois	Peinture	C	8,4	0,1	
170	C	Fenêtre Grille de protection	Métal	Peinture	C	29,6	0,1	
171	Plafond	Plafond	Augets brique	Peinture	C	0,06	0,1	
172					C	0,22	0,1	
173	Plafond	Plafond poutrelles	Métal	Peinture	C	9,5	0,1	
	Sol	Plancher	Dalles de pierre	Non peint				Non peint
	Toutes zones	Murs	Pierres + enduit	Non peint				Non peint
Nombre total d'unités de repérage		6						
Commentaire sur le local		Néant						

Couloir réserves (R-1)								
N°	Zone	Unité de repérage	Substrat	Revêtement apparent	Localisation	Valeur mesurée (mg/cm²)	Incertitude de mesure élargie mg/cm²	Observations
174	A	Porte Dormant et ouvrant	Bois	Peinture	C	8,3	0,1	
175	C	Fenêtre Dormant et ouvrant	Bois	Peinture	C	9,4	0,1	
176	C	Fenêtre Grille de protection	Métal	Peinture	C	25,2	0,1	
177	Plafond	Plafond	Augets brique	Peinture	C	0,31	0,1	
178					C	0,25	0,1	
179	Plafond	Plafond poutrelles	Métal	Peinture	C	3,9	0,1	
	Sol	Plancher	Dalles de pierre	Non peint				Non peint
	Toutes zones	Murs	Pierres + enduit	Non peint				Non peint
Nombre total d'unités de repérage		7						
Commentaire sur le local		Néant						

Chaudière à charbon (R-1)								
N°	Zone	Unité de repérage	Substrat	Revêtement apparent	Localisation	Valeur mesurée (mg/cm²)	Incertitude de mesure élargie mg/cm²	Observations
180	A	Porte Dormant	Bois	Peinture	C	6,1	0,1	
181	C	Fenêtre Dormant et ouvrant	Bois	Peinture	C	7,2	0,1	
182	C	Fenêtre Grille de protection	Métal	Peinture	C	9,1	0,1	
183	Plafond	Plafond	Augets brique	Peinture	C	0,41	0,1	
184					C	0,06	0,1	
185	Plafond	Plafond poutrelles	Métal	Peinture	C	4,5	0,1	
	Sol	Plancher	Dalles de pierre	Non peint				Non peint
	Toutes zones	Murs	Pierres + enduit	Non peint				Non peint
Nombre total d'unités de repérage		7						
Commentaire sur le local		Néant						

Cuve à fioul (R-1)								
N°	Zone	Unité de repérage	Substrat	Revêtement apparent	Localisation	Valeur mesurée (mg/cm²)	Incertitude de mesure élargie mg/cm²	Observations
186	A	Porte Dormant	Bois	Peinture	C	7,2	0,1	
187	C	Fenêtre Plaque métallique	Métal	Peinture	C	5,4	0,1	
188	Plafond	Plafond	Augets brique	Peinture	C	0,09	0,1	
189					C	0,06	0,1	
190	Plafond	Plafond poutrelles	Métal	Peinture	C	8,2	0,1	
	Sol	Plancher	Dalles de pierre	Non peint				Non peint
	Sol	Plancher	Tomettes	Non peint				Non peint
	Toutes zones	Murs	Pierres + enduit	Non peint				Non peint
Nombre total d'unités de repérage		7						
Commentaire sur le local		Néant						

Réserve lapidaire 023 (R-1)								
N°	Zone	Unité de repérage	Substrat	Revêtement apparent	Localisation	Valeur mesurée (mg/cm²)	Incertitude de mesure élargie mg/cm²	Observations
191	A	Porte Dormant	Bois	Peinture	C	9,4	0,1	
192	B	Fenêtre n°1 Dormant et ouvrant	Bois	Peinture	C	7,6	0,1	
193	B	Fenêtre n°1 Grille de protection	Métal	Peinture	C	10,1	0,1	
197	C	Fenêtre n°2 Dormant et ouvrant	Bois	Peinture	C	6,2	0,1	
198	C	Fenêtre n°2 Grille de protection	Métal	Peinture	C	15,1	0,1	
194	Plafond	Plafond	Augets brique	Peinture	C	0,07	0,1	
195					C	0,06	0,1	
196	Plafond	Plafond poutrelles	Métal	Peinture	C	9,4	0,1	
	Sol	Plancher	Dalles de pierre	Non peint				Non peint
	Toutes zones	Murs	Pierres + enduit	Non peint				Non peint
Nombre total d'unités de repérage		9						
Commentaire sur le local		Néant						

Salle des moines (RDC)								
N°	Zone	Unité de repérage	Substrat	Revêtement apparent	Localisation	Valeur mesurée (mg/cm²)	Incertitude de mesure élargie mg/cm²	Observations
200	A	Mur	Pierres	Peinture	C	0,13	0,1	
201					C	0,11	0,1	
199	A	Porte n°1 Dormant et ouvrant	Bois	Peinture	C	10,8	0,1	
224	A	Porte n°1 Dormant et ouvrant	Bois	Vernis	C	0,43	0,1	
225					C	0,48	0,1	

N°	Zone	Unité de repérage	Substrat	Revêtement apparent	Localisation	Valeur mesurée (mg/cm²)	Incertitude de mesure élargie mg/cm²	Observations
211	B	Fenêtre n°1 Dormant et ouvrant	Bois	Peinture	C	3,2	0,1	
208	B	Fenêtre n°1 Dormant et ouvrant	Bois	Vernis	C	0,09	0,1	
209					C	0,07	0,1	
210	B	Fenêtre n°1 Grille de protection	Métal	Peinture	C	17,2	0,1	
214	B	Fenêtre n°2 Dormant et ouvrant	Bois	Peinture	C	16,4	0,1	
212	B	Fenêtre n°2 Dormant et ouvrant	Bois	Vernis	C	0,42	0,1	
213					C	0,09	0,1	
217	B	Fenêtre n°3 Dormant et ouvrant	Bois	Peinture	C	20,7	0,1	
215	B	Fenêtre n°3 Dormant et ouvrant	Bois	Vernis	C	0,07	0,1	
216					C	0,09	0,1	
202	B	Mur	Pierres	Peinture	C	0,32	0,1	
203					C	0,08	0,1	
220	C	Fenêtre n°4 Dormant et ouvrant	Bois	Peinture	C	19,1	0,1	
218	C	Fenêtre n°4 Dormant et ouvrant	Bois	Vernis	C	0,42	0,1	
219					C	0,06	0,1	
223	C	Fenêtre n°5 Dormant et ouvrant	Bois	Peinture	C	17,2	0,1	
221	C	Fenêtre n°5 Dormant et ouvrant	Bois	Vernis	C	0,04	0,1	
222					C	0,46	0,1	
204	C	Mur	Pierres	Peinture	C	0,39	0,1	
205					C	0,08	0,1	
206	D	Mur	Pierres	Peinture	C	0,29	0,1	
207					C	0,1	0,1	
226	D	Porte n°2 Dormant et ouvrant	Bois	Peinture	C	19,1	0,1	
227	Sol	Plancher	Parquet bois	Vernis	C	0,34	0,1	
228					C	0,11	0,1	
Nombre total d'unités de repérage			19					
Commentaire sur le local			Néant					

Réserve technique (RDC)								
N°	Zone	Unité de repérage	Substrat	Revêtement apparent	Localisation	Valeur mesurée (mg/cm²)	Incertitude de mesure élargie mg/cm²	Observations
229	A	Mur	Plâtre	Peinture	C	0,33	0,1	
230					C	0,09	0,1	
231	A	Porte Dormant et ouvrant	Bois	Peinture	C	0,24	0,1	
232					C	0,07	0,1	
238	B	Mur	Plâtre	Peinture	C	0,35	0,1	
239					C	0,35	0,1	
235	C	Fenêtre n°1 Dormant et ouvrant	Bois	Peinture	C	15,1	0,1	
240	C	Mur	Plâtre	Peinture	C	0,36	0,1	

N°	Zone	Unité de repérage	Substrat	Revêtement apparent	Localisation	Valeur mesurée (mg/cm²)	Incertitude de mesure élargie mg/cm²	Observations
241					C	0,05	0,1	
236	D	Fenêtre n°2 Dormant et ouvrant	Bois	Peinture	C	9,3	0,1	
237	D	Fenêtre n°3 Dormant et ouvrant	Bois	Peinture	C	7,2	0,1	
242	D	Mur	Plâtre	Peinture	C	0,23	0,1	
243					C	0,09	0,1	
233	Plafond	Plafond	Plâtre	Peinture	C	0,07	0,1	
234					C	0,11	0,1	
	Sol	Plancher	Tomettes	Non peint				Non peint
Nombre total d'unités de repérage			10					
Commentaire sur le local			Néant					

Escalier Ouest (RDC)								
N°	Zone	Unité de repérage	Substrat	Revêtement apparent	Localisation	Valeur mesurée (mg/cm²)	Incertitude de mesure élargie mg/cm²	Observations
245	A	Porte n°1 Dormant et ouvrant	Bois	Peinture	C	10,1	0,1	
244	A	Porte n°1 Dormant et ouvrant	Métal	Peinture	C	6,1	0,1	
246	C	Porte n°2 Dormant et ouvrant	Bois	Peinture	C	12,6	0,1	
247	D	Fenêtre Dormant et ouvrant	Bois	Peinture	C	4,9	0,1	
248	D	Porte n°3 Dormant et ouvrant	Bois	Peinture	C	10,3	0,1	
	Sol	Plancher	Tomettes	Non peint				Non peint
249	Toutes zones	Ensemble des balustres	Métal	Peinture	C	5	0,1	
	Toutes zones	Murs	Pierres	Non peint				Non peint
Nombre total d'unités de repérage			8					
Commentaire sur le local			Néant					

Vestibule (RDC)								
N°	Zone	Unité de repérage	Substrat	Revêtement apparent	Localisation	Valeur mesurée (mg/cm²)	Incertitude de mesure élargie mg/cm²	Observations
252	A	Fenêtre Dormant et ouvrant	Bois	Peinture	C	10,1	0,1	
250	A	Porte n°1 Dormant et ouvrant	Bois	Peinture	C	13,6	0,1	
254	A	Porte n°1 Dormant et ouvrant	Métal	Peinture	C	18,6	0,1	
251	D	Porte n°2 Dormant et ouvrant	Bois	Peinture	C	12,2	0,1	
253	D	Porte n°3 Dormant et ouvrant	Bois	Peinture	C	11,4	0,1	
	Sol	Plancher	Tomettes	Non peint				Non peint

N°	Zone	Unité de repérage	Substrat	Revêtement apparent	Localisation	Valeur mesurée (mg/cm²)	Incertitude de mesure élargie mg/cm²	Observations
	Toutes zones	Murs	Pierres	Non peint				Non peint
Nombre total d'unités de repérage		7						
Commentaire sur le local		Néant						

Salle à Manger (RDC)

N°	Zone	Unité de repérage	Substrat	Revêtement apparent	Localisation	Valeur mesurée (mg/cm²)	Incertitude de mesure élargie mg/cm²	Observations
255	A	Mur	Bois	Peinture	C	14,2	0,1	
259	A	Porte n°1 Dormant et ouvrant	Bois	Peinture	C	15,4	0,1	
263	A	Porte n°2 Dormant et ouvrant	Bois	Peinture	C	16,1	0,1	
256	B	Mur	Bois	Peinture	C	13,5	0,1	
264	B	Porte n°3 Dormant et ouvrant	Bois	Peinture	C	5,1	0,1	
260	C	Fenêtre n°1 Dormant et ouvrant	Bois	Peinture	C	8,2	0,1	
261	C	Fenêtre n°2 Dormant et ouvrant	Bois	Peinture	C	9,1	0,1	
257	C	Mur	Bois	Peinture	C	14	0,1	
258	D	Mur	Bois	Peinture	C	11,8	0,1	
262	D	Porte n°4 Dormant et ouvrant	Bois	Peinture	C	8,5	0,1	
	Plafond	Plafond	Pierres	Non peint				Non peint
	Sol	Plancher	Tomettes	Non peint				Non peint
Nombre total d'unités de repérage		12						
Commentaire sur le local		Néant						

Bibliothèque (RDC)

N°	Zone	Unité de repérage	Substrat	Revêtement apparent	Localisation	Valeur mesurée (mg/cm²)	Incertitude de mesure élargie mg/cm²	Observations
265	A	Mur	Bois	Vernis	C	0,07	0,1	
266					C	0,33	0,1	
282	A	Porte n°1 Dormant et ouvrant extérieurs	Bois	Peinture	C	5,9	0,1	
273	A	Porte n°1 Dormant et ouvrant intérieurs	Bois	Vernis	C	0,26	0,1	
274					C	0,14	0,1	
283	A	Porte n°2 Dormant et ouvrant extérieurs	Bois	Peinture	C	6,1	0,1	
275	A	Porte n°2 Dormant et ouvrant intérieurs	Bois	Vernis	C	0,3	0,1	
276					C	0,08	0,1	
267	B	Mur	Bois	Vernis	C	0,1	0,1	
268					C	0,08	0,1	

N°	Zone	Unité de repérage	Substrat	Revêtement apparent	Localisation	Valeur mesurée (mg/cm²)	Incertitude de mesure élargie mg/cm²	Observations
277	B	Porte n°3 Dormant et ouvrant	Bois	Peinture	C	8,5	0,1	
278	C	Fenêtre n°1 Dormant et ouvrant extérieurs	Bois	Peinture	C	9,1	0,1	
284	C	Fenêtre n°1 Dormant et ouvrant intérieurs	Bois	Vernis	C	0,09	0,1	
285					C	0,1	0,1	
279	C	Fenêtre n°2 Dormant et ouvrant extérieurs	Bois	Peinture	C	9,5	0,1	
286	C	Fenêtre n°2 Dormant et ouvrant intérieurs	Bois	Vernis	C	0,5	0,1	
287					C	0,35	0,1	
269	C	Mur	Bois	Vernis	C	0,07	0,1	
270					C	0,22	0,1	
271	D	Mur	Bois	Vernis	C	0,37	0,1	
272					C	0,09	0,1	
280	D	Porte n°4 Dormant et ouvrant	Bois	Vernis	C	0,07	0,1	
281					C	0,06	0,1	
	Plafond	Plafond	Pierres	Non peint				Non peint
	Sol	Plancher	Tomettes	Non peint				Non peint
Nombre total d'unités de repérage			16					
Commentaire sur le local			Néant					

Galerie des bustes (RDC)								
N°	Zone	Unité de repérage	Substrat	Revêtement apparent	Localisation	Valeur mesurée (mg/cm²)	Incertitude de mesure élargie mg/cm²	Observations
289	A	Porte n°1 Dormant et ouvrant	Bois	Peinture	C	12,6	0,1	
290	C	Porte n°2 Dormant et ouvrant	Bois	Peinture	C	11,2	0,1	
306	C	Porte n°2 Dormant et ouvrant	Métal	Peinture	C	8,2	0,1	
291	D	Fenêtre n°1 Dormant et ouvrant	Bois	Peinture	C	13,1	0,1	
301	D	Fenêtre n°10 Dormant et ouvrant	Bois	Peinture	C	5,4	0,1	
302	D	Fenêtre n°11 Dormant et ouvrant	Bois	Peinture	C	6,5	0,1	
303	D	Fenêtre n°12 Dormant et ouvrant	Bois	Peinture	C	11,6	0,1	
304	D	Fenêtre n°13 Dormant et ouvrant	Bois	Peinture	C	8,9	0,1	
305	D	Fenêtre n°14 Dormant et ouvrant	Bois	Peinture	C	7,4	0,1	
293	D	Fenêtre n°2 Dormant et ouvrant	Bois	Peinture	C	7,6	0,1	
294	D	Fenêtre n°3 Dormant et ouvrant	Bois	Peinture	C	9,2	0,1	
295	D	Fenêtre n°4 Dormant et ouvrant	Bois	Peinture	C	4,9	0,1	
296	D	Fenêtre n°5 Dormant et ouvrant	Bois	Peinture	C	14,5	0,1	

N°	Zone	Unité de repérage	Substrat	Revêtement apparent	Localisation	Valeur mesurée (mg/cm²)	Incertitude de mesure élargie mg/cm²	Observations
297	D	Fenêtre n°6 Dormant et ouvrant	Bois	Peinture	C	13,2	0,1	
298	D	Fenêtre n°7 Dormant et ouvrant	Bois	Peinture	C	18,1	0,1	
299	D	Fenêtre n°8 Dormant et ouvrant	Bois	Peinture	C	10,1	0,1	
300	D	Fenêtre n°9 Dormant et ouvrant	Bois	Peinture	C	3,5	0,1	
292	D	Porte n°3 Dormant et ouvrant	Bois	Peinture	C	10,4	0,1	
288	D	Porte n°3 Dormant et ouvrant	Métal	Peinture	C	6,4	0,1	
	Sol	Plancher	Tomettes	Non peint				Non peint
	Toutes zones	Murs	Pierres	Non peint				Non peint
Nombre total d'unités de repérage		21						
Commentaire sur le local		Néant						

Vestibule Médicis (RDC)								
N°	Zone	Unité de repérage	Substrat	Revêtement apparent	Localisation	Valeur mesurée (mg/cm²)	Incertitude de mesure élargie mg/cm²	Observations
308	C	Porte n°1 Dormant et ouvrant	Bois	Peinture	C	6,9	0,1	
307	C	Porte n°1 Dormant et ouvrant	Métal	Peinture	C	10,6	0,1	
	Sol	Plancher	Tomettes	Non peint				Non peint
	Toutes zones	Murs	Pierres	Non peint				Non peint
Nombre total d'unités de repérage		4						
Commentaire sur le local		Néant						

Billard (RDC)								
N°	Zone	Unité de repérage	Substrat	Revêtement apparent	Localisation	Valeur mesurée (mg/cm²)	Incertitude de mesure élargie mg/cm²	Observations
309	A	Mur	Bois	Peinture	C	0,09	0,1	
310					C	0,14	0,1	
317	A	Porte n°1 Dormant et ouvrant	Bois	Peinture	C	6,2	0,1	
318	A	Porte n°2 Dormant et ouvrant	Bois	Peinture	C	3,1	0,1	
311	B	Mur	Bois	Peinture	C	0,22	0,1	
312					C	0,15	0,1	
319	B	Porte n°3 Dormant et ouvrant	Bois	Peinture	C	4,3	0,1	
320	C	Fenêtre n°1 Dormant et ouvrant	Bois	Peinture	C	8,7	0,1	
321	C	Fenêtre n°2 Dormant et ouvrant	Bois	Peinture	C	21,05	0,1	

N°	Zone	Unité de repérage	Substrat	Revêtement apparent	Localisation	Valeur mesurée (mg/cm²)	Incertitude de mesure élargie mg/cm²	Observations
313	C	Mur	Bois	Peinture	C	0,09	0,1	
314					C	0,49	0,1	
315	D	Mur	Bois	Peinture	C	0,45	0,1	
316					C	0,09	0,1	
322	D	Porte n°4 Dormant et ouvrant	Bois	Peinture	C	15,1	0,1	
	Plafond	Plafond	Pierres	Non peint				Non peint
	Sol	Plancher	Tomettes	Non peint				Non peint
Nombre total d'unités de repérage		12						
Commentaire sur le local		Néant						

Grand Salon (RDC)								
N°	Zone	Unité de repérage	Substrat	Revêtement apparent	Localisation	Valeur mesurée (mg/cm²)	Incertitude de mesure élargie mg/cm²	Observations
323	A	Mur	Bois	Peinture	C	21,1	0,1	
327	A	Porte n°1 Dormant et ouvrant	Bois	Peinture	C	16,6	0,1	
328	A	Porte n°2 Dormant et ouvrant	Bois	Peinture	C	17,4	0,1	
324	B	Mur	Bois	Peinture	C	19,1	0,1	
329	B	Porte n°3 Dormant et ouvrant	Bois	Peinture	C	15,3	0,1	
330	C	Fenêtre n°1 Dormant et ouvrant	Bois	Peinture	C	20,7	0,1	
331	C	Fenêtre n°2 Dormant et ouvrant	Bois	Peinture	C	18,9	0,1	
325	C	Mur	Bois	Peinture	C	23,2	0,1	
326	D	Mur	Bois	Peinture	C	25,1	0,1	
	Plafond	Plafond	Pierres	Non peint				Non peint
	Sol	Plancher	Tomettes	Non peint				Non peint
Nombre total d'unités de repérage		11						
Commentaire sur le local		Néant						

Escalier aile Est (RDC)								
N°	Zone	Unité de repérage	Substrat	Revêtement apparent	Localisation	Valeur mesurée (mg/cm²)	Incertitude de mesure élargie mg/cm²	Observations
332	A	Porte Dormant et ouvrant	Bois	Peinture	C	14,5	0,1	
	Sol	Plancher	Tomettes	Non peint				Non peint
333	Toutes zones	Ensemble des balustres	Métal	Peinture	C	3,7	0,1	
	Toutes zones	Murs	Pierres	Non peint				Non peint
Nombre total d'unités de repérage		4						
Commentaire sur le local		Néant						

Salon Oriental (RDC)								
N°	Zone	Unité de repérage	Substrat	Revêtement apparent	Localisation	Valeur mesurée (mg/cm²)	Incertitude de mesure élargie mg/cm²	Observations
335	A	Mur	Plâtre	Peinture	C	9,9	0,1	
339	A	Porte n°1 Dormant et ouvrant	Bois	Peinture	C	3,7	0,1	
341	A	Porte n°2 Dormant et ouvrant	Bois	Peinture	C	5,5	0,1	
336	B	Mur	Plâtre	Peinture	C	9	0,1	
337	C	Mur	Plâtre	Peinture	C	8,5	0,1	
343	C	Porte n°3 Dormant et ouvrant	Bois	Peinture	C	16,6	0,1	
342	D	Fenêtre n°1 Dormant et ouvrant	Bois	Peinture	C	15,1	0,1	
338	D	Mur	Plâtre	Peinture	C	7,2	0,1	
340	Plafond	Plafond	Plâtre	Peinture	C	6,5	0,1	
344	Sol	Plancher	Parquet bois	Vernis	C	0,45	0,1	
345					C	0,32	0,1	
334	Toutes zones	Plinthes	Bois	Peinture	C	5,4	0,1	
Nombre total d'unités de repérage			11					
Commentaire sur le local			Néant					

Réserve art graphique 114 (RDC)								
N°	Zone	Unité de repérage	Substrat	Revêtement apparent	Localisation	Valeur mesurée (mg/cm²)	Incertitude de mesure élargie mg/cm²	Observations
346	A	Mur	Bois	Peinture	C	18,2	0,1	
350	A	Porte n°1 Dormant et ouvrant	Bois	Peinture	C	21,8	0,1	
347	B	Mur	Bois	Peinture	C	16,2	0,1	
352	C	Fenêtre n°1 Dormant et ouvrant	Bois	Peinture	C	8,5	0,1	
348	C	Mur	Bois	Peinture	C	18	0,1	
349	D	Mur	Bois	Peinture	C	17,3	0,1	
351	D	Porte n°2 Dormant et ouvrant	Bois	Peinture	C	16,6	0,1	
353	Plafond	Plafond	Plâtre	Peinture	C	6,4	0,1	
354	Sol	Plancher	Parquet bois	Vernis	C	0,06	0,1	
355					C	0,46	0,1	
Nombre total d'unités de repérage			9					
Commentaire sur le local			Néant					

Couloir conservation (RDC)								
----------------------------	--	--	--	--	--	--	--	--

N°	Zone	Unité de repérage	Substrat	Revêtement apparent	Localisation	Valeur mesurée (mg/cm²)	Incertitude de mesure élargie mg/cm²	Observations
356	A	Mur	Plâtre	Peinture	C	8,8	0,1	
360	A	Porte n°1 Dormant et ouvrant	Bois	Peinture	C	16,4	0,1	
357	B	Mur	Plâtre	Peinture	C	7,5	0,1	
361	B	Porte n°2 Dormant et ouvrant	Bois	Peinture	C	18,4	0,1	
358	C	Mur	Bois	Peinture	C	24,2	0,1	
359	D	Mur	Plâtre	Peinture	C	23,1	0,1	
362	D	Porte n°3 Dormant et ouvrant	Bois	Peinture	C	27,3	0,1	
363	Plafond	Plafond	Plâtre	Peinture	C	6,4	0,1	
364	Sol	Plancher	Parquet bois	Vernis	C	0,29	0,1	
365					C	0,38	0,1	
366	Toutes zones	Plinthes	Bois	Peinture	C	5,4	0,1	
Nombre total d'unités de repérage		10						
Commentaire sur le local		Néant						

Entrée conservation (RDC)								
N°	Zone	Unité de repérage	Substrat	Revêtement apparent	Localisation	Valeur mesurée (mg/cm²)	Incertitude de mesure élargie mg/cm²	Observations
367	A	Mur	Bois	Peinture	C	15,5	0,1	
371	A	Porte n°1 Dormant et ouvrant	Bois	Peinture	C	14,2	0,1	
368	B	Mur	Plâtre	Peinture	C	14,5	0,1	
372	B	Porte n°2 Dormant et ouvrant	Bois	Peinture	C	13,2	0,1	
369	C	Mur	Bois	Peinture	C	15,7	0,1	
370	D	Mur	Plâtre	Peinture	C	16,1	0,1	
373	D	Porte n°3 Dormant et ouvrant	Bois	Peinture	C	12,5	0,1	
374	Plafond	Plafond	Plâtre	Peinture	C	6,7	0,1	
375	Sol	Plancher	Parquet bois	Vernis	C	0,07	0,1	
376					C	0,07	0,1	
377	Toutes zones	Plinthes	Bois	Peinture	C	9,1	0,1	
Nombre total d'unités de repérage		10						
Commentaire sur le local		Néant						

Réserve art graphique 115 (RDC)								
N°	Zone	Unité de repérage	Substrat	Revêtement apparent	Localisation	Valeur mesurée (mg/cm²)	Incertitude de mesure élargie mg/cm²	Observations
378	A	Mur	Plâtre	Peinture	C	0,22	0,1	

N°	Zone	Unité de repérage	Substrat	Revêtement apparent	Localisation	Valeur mesurée (mg/cm²)	Incertitude de mesure élargie mg/cm²	Observations
379					C	0,1	0,1	
386	A	Porte n°1 Dormant et ouvrant	Bois	Peinture	C	14,7	0,1	
380	B	Mur	Plâtre	Peinture	C	0,07	0,1	
381					C	0,33	0,1	
388	B	Porte n°2 Dormant et ouvrant	Bois	Peinture	C	16,1	0,1	
387	C	Fenêtre n°1 Dormant et ouvrant	Bois	Peinture	C	20,1	0,1	
382	C	Mur	Plâtre	Peinture	C	0,09	0,1	
383					C	0,21	0,1	
384	D	Mur	Plâtre	Peinture	C	0,12	0,1	
385					C	0,06	0,1	
389	Plafond	Plafond	Plâtre	Peinture	C	7,2	0,1	
390	Sol	Plancher	Parquet bois	Vernis	C	0,08	0,1	
391					C	0,2	0,1	
Nombre total d'unités de repérage			9					
Commentaire sur le local			Néant					

Vestibule aile Est (RDC)								
N°	Zone	Unité de repérage	Substrat	Revêtement apparent	Localisation	Valeur mesurée (mg/cm²)	Incertitude de mesure élargie mg/cm²	Observations
392	A	Porte n°1 Dormant et ouvrant	Bois	Peinture	C	10,1	0,1	
393	A	Porte n°1 Dormant et ouvrant	Métal	Peinture	C	17	0,1	
394	B	Porte n°2 Dormant et ouvrant	Bois	Peinture	C	1,5	0,1	
395	C	Porte n°3 Dormant et ouvrant	Bois	Peinture	C	15	0,1	
396	D	Porte n°4 Dormant et ouvrant	Bois	Peinture	C	10,2	0,1	
	Sol	Plancher	Tomettes	Non peint				Non peint
	Toutes zones	Murs	Pierres	Non peint				Non peint
Nombre total d'unités de repérage		7						
Commentaire sur le local		Néant						

Réserve matériel conservation 117 (RDC)								
N°	Zone	Unité de repérage	Substrat	Revêtement apparent	Localisation	Valeur mesurée (mg/cm²)	Incertitude de mesure élargie mg/cm²	Observations
397	A	Mur	Plâtre	Peinture	C	0,06	0,1	
398					C	0,06	0,1	
405	A	Porte n°1 Dormant et ouvrant	Bois	Peinture	C	14,2	0,1	

N°	Zone	Unité de repérage	Substrat	Revêtement apparent	Localisation	Valeur mesurée (mg/cm²)	Incertitude de mesure élargie mg/cm²	Observations
399	B	Mur	Plâtre	Peinture	C	0,11	0,1	
400					C	0,11	0,1	
408	B	Porte n°2 Dormant et ouvrant	Bois	Peinture	C	13,9	0,1	
406	C	Fenêtre n°1 Dormant et ouvrant	Bois	Peinture	C	21,4	0,1	
401	C	Mur	Plâtre	Peinture	C	0,14	0,1	
402					C	0,46	0,1	
403	D	Mur	Plâtre	Peinture	C	0,1	0,1	
404					C	0,02	0,1	
407	D	Porte n°3 Dormant et ouvrant	Bois	Peinture	C	13,9	0,1	
409	Plafond	Plafond	Plâtre	Peinture	C	6,4	0,1	
410	Sol	Plancher	Parquet bois	Vernis	C	0,11	0,1	
411					C	0,09	0,1	
412	Toutes zones	Plinthes	Bois	Peinture	C	11,4	0,1	
Nombre total d'unités de repérage			11					
Commentaire sur le local			Néant					

Réserve collections (RDC)								
N°	Zone	Unité de repérage	Substrat	Revêtement apparent	Localisation	Valeur mesurée (mg/cm²)	Incertitude de mesure élargie mg/cm²	Observations
413	A	Mur	Plâtre	Peinture	C	0,1	0,1	
414					C	0,43	0,1	
420	A	Porte n°1 Dormant et ouvrant	Bois	Peinture	C	12,2	0,1	
422	B	Fenêtre n°1 Dormant et ouvrant	Bois	Peinture	C	9,1	0,1	
415	B	Mur	Plâtre	Peinture	C	0,06	0,1	
416					C	0,43	0,1	
426	C	Fenêtre n°1 Dormant et ouvrant	Bois	Peinture	C	8,9	0,1	
417	C	Mur	Plâtre	Peinture	C	0,28	0,1	
418					C	0,09	0,1	
419	D	Mur	Bois	Peinture	C	27,7	0,1	
421	D	Porte n°2 Dormant et ouvrant	Bois	Peinture	C	19,1	0,1	
423	Plafond	Plafond	Plâtre	Peinture	C	6,9	0,1	
424	Sol	Plancher	Parquet bois	Vernis	C	0,09	0,1	
425					C	0,06	0,1	
427	Toutes zones	Plinthes	Bois	Peinture	C	11,7	0,1	
Nombre total d'unités de repérage			11					
Commentaire sur le local			Néant					

Escalier de service (RDC)								
---------------------------	--	--	--	--	--	--	--	--

N°	Zone	Unité de repérage	Substrat	Revêtement apparent	Localisation	Valeur mesurée (mg/cm²)	Incertitude de mesure élargie mg/cm²	Observations
428	A	Mur	Plâtre	Peinture	C	2,3	0,1	
432	A	Porte n°1 Dormant et ouvrant	Bois	Peinture	C	1,5	0,1	
429	B	Mur	Plâtre	Peinture	C	5,2	0,1	
430	C	Mur	Plâtre	Peinture	C	4,1	0,1	
431	D	Mur	Plâtre	Peinture	C	5,7	0,1	
433	D	Porte n°2 Dormant et ouvrant	Bois	Peinture	C	2,1	0,1	
434	Plafond	Plafond	Plâtre	Peinture	C	6,5	0,1	
	Sol	Plancher	Tomette	Non peint				Non peint
435	Toutes zones	Ensemble des balustres	Métal	Peinture	C	6,1	0,1	
436	Toutes zones	Ensemble des contre-marches	Bois	Peinture	C	7,2	0,1	
	Toutes zones	Ensemble des marches	Bois	Non peint				Non peint
437	Toutes zones	Plinthes	Bois	Peinture	C	6,2	0,1	
Nombre total d'unités de repérage		12						
Commentaire sur le local		Néant						

Réserve matériel conservation 118 (RDC)								
N°	Zone	Unité de repérage	Substrat	Revêtement apparent	Localisation	Valeur mesurée (mg/cm²)	Incertitude de mesure élargie mg/cm²	Observations
438	A	Mur	Plâtre	Peinture	C	17,5	0,1	
442	A	Porte n°1 Dormant et ouvrant	Bois	Peinture	C	16,6	0,1	
443	A	Porte n°2 Dormant et ouvrant	Bois	Peinture	C	16	0,1	
439	B	Mur	Plâtre	Peinture	C	16,1	0,1	
444	C	Fenêtre Dormant et ouvrant	Bois	Peinture	C	16,6	0,1	
440	C	Mur	Plâtre	Peinture	C	12,1	0,1	
441	D	Mur	Plâtre	Peinture	C	12,4	0,1	
445	D	Porte n°3 Dormant et ouvrant	Bois	Peinture	C	14,2	0,1	
446	Plafond	Plafond	Plâtre	Peinture	C	0,29	0,1	
447					C	0,09	0,1	
	Sol	Plancher	Tomette	Non peint				Non peint
448	Toutes zones	Plinthes	Bois	Peinture	C	6,1	0,1	
Nombre total d'unités de repérage		11						
Commentaire sur le local		Néant						

WC 122 (RDC)

N°	Zone	Unité de repérage	Substrat	Revêtement apparent	Localisation	Valeur mesurée (mg/cm²)	Incertitude de mesure élargie mg/cm²	Observations
449	A	Mur	Plâtre	Peinture	C	12,1	0,1	
453	A	Porte Dormant et ouvrant	Bois	Peinture	C	10,3	0,1	
450	B	Mur	Plâtre	Peinture	C	8,2	0,1	
451	C	Mur	Plâtre	Peinture	C	8,1	0,1	
452	D	Mur	Plâtre	Peinture	C	4,1	0,1	
454	Plafond	Plafond	Plâtre	Peinture	C	0,1	0,1	
455					C	0,1	0,1	
	Sol	Plancher	Tomette	Non peint				Non peint
456	Toutes zones	Plinthes	Bois	Peinture	C	6,1	0,1	
Nombre total d'unités de repérage			8					
Commentaire sur le local			Néant					

Local 123 (RDC)								
N°	Zone	Unité de repérage	Substrat	Revêtement apparent	Localisation	Valeur mesurée (mg/cm²)	Incertitude de mesure élargie mg/cm²	Observations
457	A	Mur	Plâtre	Peinture	C	17,5	0,1	
461	A	Porte Dormant et ouvrant	Bois	Peinture	C	16,5	0,1	
458	B	Mur	Plâtre	Peinture	C	16,9	0,1	
459	C	Mur	Plâtre	Peinture	C	18,2	0,1	
462	D	Fenêtre Dormant et ouvrant	Bois	Peinture	C	19,1	0,1	
460	D	Mur	Plâtre	Peinture	C	17,1	0,1	
463	Plafond	Plafond	Plâtre	Peinture	C	6,2	0,1	
	Sol	Plancher	Tomette	Non peint				Non peint
464	Toutes zones	Plinthes	Bois	Peinture	C	7,5	0,1	
Nombre total d'unités de repérage			9					
Commentaire sur le local			Néant					

Local 124 (RDC)								
N°	Zone	Unité de repérage	Substrat	Revêtement apparent	Localisation	Valeur mesurée (mg/cm²)	Incertitude de mesure élargie mg/cm²	Observations
465	A	Mur	Plâtre	Peinture	C	8,3	0,1	
469	A	Porte Dormant et ouvrant	Bois	Peinture	C	12,2	0,1	
466	B	Mur	Plâtre	Peinture	C	8	0,1	
467	C	Mur	Plâtre	Peinture	C	6,2	0,1	
468	D	Mur	Plâtre	Peinture	C	7,1	0,1	
470	Plafond	Plafond	Plâtre	Peinture	C	0,13	0,1	
471					C	0,04	0,1	
472	Sol	Plancher	Parquet bois	Vernis	C	0,33	0,1	
473					C	0,08	0,1	

N°	Zone	Unité de repérage	Substrat	Revêtement apparent	Localisation	Valeur mesurée (mg/cm²)	Incertitude de mesure élargie mg/cm²	Observations
474	Toutes zones	Plinthes	Bois	Peinture	C	6,1	0,1	
Nombre total d'unités de repérage		8						
Commentaire sur le local		Néant						

Réserve activités culturelles (RDC à 1er)

N°	Zone	Unité de repérage	Substrat	Revêtement apparent	Localisation	Valeur mesurée (mg/cm²)	Incertitude de mesure élargie mg/cm²	Observations
475	A	Mur	Plâtre	Peinture	C	0,28	0,1	
476					C	0,18	0,1	
483	A	Porte Dormant et ouvrant	Bois	Peinture	C	10,8	0,1	
477	B	Mur	Plâtre	Peinture	C	0,06	0,1	
478					C	0,1	0,1	
484	C	Fenêtre n°1 Dormant et ouvrant	Bois	Peinture	C	12,3	0,1	
487	C	Garde-corps	Métal	Peinture	C	31,6	0,1	
479	C	Mur	Plâtre	Peinture	C	0,04	0,1	
480					C	0,08	0,1	
485	D	Fenêtre n°2 Dormant et ouvrant	Bois	Peinture	C	5,3	0,1	
481	D	Mur	Plâtre	Peinture	C	0,41	0,1	
482					C	0,07	0,1	
	Sol	Plancher	Torquette	Non peint				Non peint
486	Toutes zones	Plinthes	Bois	Peinture	C	2	0,1	
Nombre total d'unités de repérage		10						
Commentaire sur le local		Néant						

Couloir Ouest (RDC à 1er)

N°	Zone	Unité de repérage	Substrat	Revêtement apparent	Localisation	Valeur mesurée (mg/cm²)	Incertitude de mesure élargie mg/cm²	Observations
488	A	Mur	Plâtre	Peinture	C	0,1	0,1	
489					C	0,1	0,1	
496	A	Porte Dormant et ouvrant	Bois	Peinture	C	5,1	0,1	
490	B	Mur	Plâtre	Peinture	C	0,09	0,1	
491					C	0,35	0,1	
492	C	Mur	Plâtre	Peinture	C	0,19	0,1	
493					C	0,08	0,1	
494	D	Mur	Plâtre	Peinture	C	0,07	0,1	
495					C	0,28	0,1	
	Sol	Plancher	Béton	Carrelage				Non peint
Nombre total d'unités de repérage		6						

Commentaire sur le local	Néant
--------------------------	-------

WC personnel (RDC à 1er)

N°	Zone	Unité de repérage	Substrat	Revêtement apparent	Localisation	Valeur mesurée (mg/cm²)	Incertitude de mesure élargie mg/cm²	Observations
497	A	Mur	Plâtre	Peinture	C	0,42	0,1	
498					C	0,06	0,1	
505	A	Porte Dormant et ouvrant	Bois	Peinture	C	6,4	0,1	
499	B	Mur	Plâtre	Peinture	C	0,08	0,1	
500					C	0,09	0,1	
506	C	Fenêtre Dormant et ouvrant	Bois	Peinture	C	13,6	0,1	
501	C	Mur	Plâtre	Peinture	C	0,07	0,1	
502					C	0,21	0,1	
503	D	Mur	Plâtre	Peinture	C	0,06	0,1	
504					C	0,06	0,1	
507	Plafond	Plafond	Plâtre	Peinture	C	0,44	0,1	
508					C	0,07	0,1	
	Sol	Plancher	Béton	Carrelage				Non peint

Nombre total d'unités de repérage	8
Commentaire sur le local	Néant

Palier escalier Ouest (RDC à 1er)

N°	Zone	Unité de repérage	Substrat	Revêtement apparent	Localisation	Valeur mesurée (mg/cm²)	Incertitude de mesure élargie mg/cm²	Observations
511	C	Fenêtre n°1 Dormant et ouvrant	Bois	Peinture	C	7,8	0,1	
509	D	Fenêtre n°2 Dormant et ouvrant	Bois	Peinture	C	9,4	0,1	
	Sol	Plancher	Tomettes	Non peint				Non peint
510	Toutes zones	Ensemble des balustrés	Métal	Peinture	C	6,1	0,1	
	Toutes zones	Murs	Pierres	Non peint				Non peint

Nombre total d'unités de repérage	5
Commentaire sur le local	Néant

Salle de bain conservation (RDC à 1er)

N°	Zone	Unité de repérage	Substrat	Revêtement apparent	Localisation	Valeur mesurée (mg/cm²)	Incertitude de mesure élargie mg/cm²	Observations
512	A	Mur	Plâtre	Peinture	C	11	0,1	
516	A	Porte Dormant et ouvrant	Bois	Peinture	C	16,2	0,1	
513	B	Mur	Plâtre	Peinture	C	10,2	0,1	

N°	Zone	Unité de repérage	Substrat	Revêtement apparent	Localisation	Valeur mesurée (mg/cm²)	Incertitude de mesure élargie mg/cm²	Observations
521	B	Porte placard Dormant et ouvrant	Bois	Peinture	C	31,4	0,1	
517	C	Fenêtre n° 1 Dormant et ouvrant	Bois	Peinture	C	7,8	0,1	
514	C	Mur	Plâtre	Peinture	C	12	0,1	
520	D	Fenêtre n° 2 Dormant et ouvrant	Bois	Peinture	C	8,9	0,1	
515	D	Mur	Plâtre	Peinture	C	9,1	0,1	
522	Plafond	Plafond	Plâtre	Peinture	C	0,35	0,1	
523					C	0,07	0,1	
518	Sol	Plancher	Béton	Carrelage	C	0,26	0,1	
519					C	0,1	0,1	
Nombre total d'unités de repérage			10					
Commentaire sur le local			Néant					

Archives papier (RDC à 1er)								
N°	Zone	Unité de repérage	Substrat	Revêtement apparent	Localisation	Valeur mesurée (mg/cm²)	Incertitude de mesure élargie mg/cm²	Observations
524	A	Mur	Plâtre	Peinture	C	0,4	0,1	
525					C	0,1	0,1	
532	A	Porte Dormant et ouvrant	Bois	Peinture	C	9,8	0,1	
526	B	Mur	Plâtre	Peinture	C	0,09	0,1	
527					C	0,4	0,1	
534	C	Fenêtre Dormant et ouvrant	Bois	Peinture	C	9,9	0,1	
528	C	Mur	Plâtre	Peinture	C	0,19	0,1	
529					C	0,08	0,1	
530	D	Mur	Plâtre	Peinture	C	0,06	0,1	
531					C	0,09	0,1	
535	Plafond	Plafond	Plâtre	Peinture	C	0,07	0,1	
536					C	0,2	0,1	
537	Sol	Plancher	Parquet bois	Vernis	C	0,03	0,1	
538					C	0,11	0,1	
533	Toutes zones	Plinthes	Bois	Peinture	C	2	0,1	
Nombre total d'unités de repérage			9					
Commentaire sur le local			Néant					

Couloir conservation (RDC à 1er)								
N°	Zone	Unité de repérage	Substrat	Revêtement apparent	Localisation	Valeur mesurée (mg/cm²)	Incertitude de mesure élargie mg/cm²	Observations
539	A	Mur	Bois	Peinture	C	15,5	0,1	

N°	Zone	Unité de repérage	Substrat	Revêtement apparent	Localisation	Valeur mesurée (mg/cm²)	Incertitude de mesure élargie mg/cm²	Observations
543	A	Porte n°1 Dormant et ouvrant	Bois	Peinture	C	14,2	0,1	
544	B	Fenêtre Dormant et ouvrant	Bois	Peinture	C	0,48	0,1	
545					C	0,34	0,1	
540	B	Mur	Plâtre	Peinture	C	32,4	0,1	
541	C	Mur	Plâtre	Peinture	C	18,2	0,1	
551	C	Porte n°2 Dormant et ouvrant	Bois	Peinture	C	5,1	0,1	
552	C	Porte n°3 Dormant et ouvrant	Bois	Peinture	C	7,4	0,1	
553	C	Porte n°4 Dormant et ouvrant	Bois	Peinture	C	10,4	0,1	
542	D	Mur	Plâtre	Peinture	C	21,2	0,1	
546	Plafond	Plafond	Plâtre	Peinture	C	0,1	0,1	
547					C	0,45	0,1	
548	Sol	Plancher	Parquet bois	Vernis	C	0,1	0,1	
549					C	0,23	0,1	
550	Toutes zones	Plinthes	Bois	Peinture	C	2,4	0,1	
Nombre total d'unités de repérage			12					
Commentaire sur le local			Néant					

Palier escalier Est (RDC à 1er)

N°	Zone	Unité de repérage	Substrat	Revêtement apparent	Localisation	Valeur mesurée (mg/cm²)	Incertitude de mesure élargie mg/cm²	Observations
555	A	Porte Dormant et ouvrant	Bois	Peinture	C	14,2	0,1	
554	C	Fenêtre Dormant et ouvrant	Bois	Peinture	C	13,4	0,1	
	Sol	Plancher	Tomettes	Non peint				Non peint
556	Toutes zones	Ensemble des balustres	Métal	Peinture	C	2,9	0,1	
	Toutes zones	Murs	Pierres	Non peint				Non peint
Nombre total d'unités de repérage			5					
Commentaire sur le local			Néant					

Réserve collections E13 (RDC à 1er)

N°	Zone	Unité de repérage	Substrat	Revêtement apparent	Localisation	Valeur mesurée (mg/cm²)	Incertitude de mesure élargie mg/cm²	Observations
557	A	Mur	Bois	Peinture	C	15,5	0,1	
561	A	Porte Dormant et ouvrant	Bois	Peinture	C	0,23	0,1	
562					C	0,07	0,1	
558	B	Mur	Plâtre	Peinture	C	14,2	0,1	
563	B	Verrière Dormant	Bois	Peinture	C	16,1	0,1	
559	C	Mur	Plâtre	Peinture	C	13,2	0,1	

N°	Zone	Unité de repérage	Substrat	Revêtement apparent	Localisation	Valeur mesurée (mg/cm²)	Incertitude de mesure élargie mg/cm²	Observations
560	D	Mur	Plâtre	Peinture	C	13,1	0,1	
564	Plafond	Plafond	Plâtre	Peinture	C	0,06	0,1	
565					C	0,07	0,1	
566	Sol	Plancher	Parquet bois	Vernis	C	0,36	0,1	
567					C	0,06	0,1	
568	Toutes zones	Plinthes	Bois	Peinture	C	8,2	0,1	
Nombre total d'unités de repérage		9						
Commentaire sur le local		Néant						

Réserve collections E12 (RDC à 1er)								
N°	Zone	Unité de repérage	Substrat	Revêtement apparent	Localisation	Valeur mesurée (mg/cm²)	Incertitude de mesure élargie mg/cm²	Observations
569	A	Mur	Plâtre	Tissu	C	0,2	0,1	
570					C	0,09	0,1	
577	A	Porte n°1 Dormant et ouvrant	Bois	Peinture	C	10,1	0,1	
578	A	Porte n°2 Dormant et ouvrant	Bois	Peinture	C	11,3	0,1	
571	B	Mur	Plâtre	Tissu	C	0,12	0,1	
572					C	0,45	0,1	
580	B	Porte n°3 Dormant et ouvrant	Bois	Peinture	C	11,4	0,1	
579	C	Fenêtre Dormant et ouvrant	Bois	Peinture	C	17,2	0,1	
573	C	Mur	Plâtre	Tissu	C	0,46	0,1	
574					C	0,11	0,1	
575	D	Mur	Plâtre	Tissu	C	0,44	0,1	
576					C	0,48	0,1	
581	Plafond	Plafond	Plâtre	Peinture	C	0,26	0,1	
582					C	0,34	0,1	
583	Sol	Plancher	Parquet bois	Vernis	C	0,06	0,1	
584					C	0,1	0,1	
585	Toutes zones	Plinthes	Bois	Peinture	C	10,1	0,1	
Nombre total d'unités de repérage		11						
Commentaire sur le local		Néant						

Réserve collections E11 (RDC à 1er)								
N°	Zone	Unité de repérage	Substrat	Revêtement apparent	Localisation	Valeur mesurée (mg/cm²)	Incertitude de mesure élargie mg/cm²	Observations
586	A	Mur	Plâtre	Tissu	C	0,07	0,1	
587					C	0,09	0,1	
594	A	Porte n°1 Dormant et ouvrant	Bois	Peinture	C	10,5	0,1	

N°	Zone	Unité de repérage	Substrat	Revêtement apparent	Localisation	Valeur mesurée (mg/cm²)	Incertitude de mesure élargie mg/cm²	Observations
588	B	Mur	Plâtre	Tissu	C	0,1	0,1	
589					C	0,1	0,1	
595	B	Porte n°2 Dormant et ouvrant	Bois	Peinture	C	11,4	0,1	
596	C	Fenêtre Dormant et ouvrant	Bois	Peinture	C	16,2	0,1	
590	C	Mur	Plâtre	Tissu	C	0,09	0,1	
591					C	0,33	0,1	
592	D	Mur	Plâtre	Tissu	C	0,47	0,1	
593					C	0,5	0,1	
597	D	Porte n°3 Dormant et ouvrant	Bois	Peinture	C	11,2	0,1	
598	Plafond	Plafond	Plâtre	Peinture	C	0,09	0,1	
599					C	0,07	0,1	
600	Sol	Plancher	Parquet bois	Vernis	C	0,08	0,1	
601					C	0,08	0,1	
602	Toutes zones	Plinthes	Bois	Peinture	C	2,1	0,1	
Nombre total d'unités de repérage			11					
Commentaire sur le local			Néant					

Réserve collections E10 (RDC à 1er)								
N°	Zone	Unité de repérage	Substrat	Revêtement apparent	Localisation	Valeur mesurée (mg/cm²)	Incertitude de mesure élargie mg/cm²	Observations
603	A	Mur	Plâtre	Tissu	C	0,12	0,1	
604					C	0,11	0,1	
611	A	Porte n°1 Dormant et ouvrant	Bois	Peinture	C	7,4	0,1	
605	B	Mur	Plâtre	Tissu	C	0,19	0,1	
606					C	0,04	0,1	
612	B	Porte n°2 Dormant et ouvrant	Bois	Peinture	C	9,9	0,1	
613	C	Fenêtre Dormant et ouvrant	Bois	Peinture	C	10	0,1	
607	C	Mur	Plâtre	Tissu	C	0,08	0,1	
608					C	0,09	0,1	
609	D	Mur	Plâtre	Tissu	C	0,1	0,1	
610					C	0,09	0,1	
614	D	Porte n°3 Dormant et ouvrant	Bois	Peinture	C	12,3	0,1	
615	Plafond	Plafond	Plâtre	Peinture	C	0,07	0,1	
616					C	0,26	0,1	
617	Sol	Plancher	Parquet bois	Vernis	C	0,21	0,1	
618					C	0,11	0,1	
619	Toutes zones	Plinthes	Bois	Peinture	C	3	0,1	
Nombre total d'unités de repérage			11					
Commentaire sur le local			Néant					

Espace de travail conservation (RDC à 1er)								
N°	Zone	Unité de repérage	Substrat	Revêtement apparent	Localisation	Valeur mesurée (mg/cm²)	Incertitude de mesure élargie mg/cm²	Observations
620	A	Mur	Plâtre	Tissu	C	0,07	0,1	
621					C	0,08	0,1	
628	A	Porte n°1 Dormant et ouvrant	Bois	Peinture	C	5,1	0,1	
630	B	Fenêtre n°1 Dormant et ouvrant	Bois	Peinture	C	3,6	0,1	
622	B	Mur	Plâtre	Tissu	C	0,07	0,1	
623					C	0,1	0,1	
636	C	Fenêtre n°2 Dormant et ouvrant	Bois	Peinture	C	4,5	0,1	
624	C	Mur	Plâtre	Tissu	C	0,09	0,1	
625					C	0,07	0,1	
626	D	Mur	Plâtre	Tissu	C	0,08	0,1	
627					C	0,15	0,1	
629	D	Porte n°2 Dormant et ouvrant	Bois	Peinture	C	8,2	0,1	
631	Plafond	Plafond	Plâtre	Peinture	C	0,09	0,1	
632					C	0,06	0,1	
633	Sol	Plancher	Parquet bois	Vernis	C	0,1	0,1	
634					C	0,1	0,1	
635	Toutes zones	Plinthes	Bois	Peinture	C	9,1	0,1	
637	Toutes zones	Revêtement de mur	Bois	Peinture	C	4,5	0,1	
Nombre total d'unités de repérage			12					
Commentaire sur le local			Néant					

Expo temporaire 238 (R+1)								
N°	Zone	Unité de repérage	Substrat	Revêtement apparent	Localisation	Valeur mesurée (mg/cm²)	Incertitude de mesure élargie mg/cm²	Observations
638	A	Mur	Bois	Peinture	C	33,6	0,1	
642	A	Porte Dormant et ouvrant	Bois	Peinture	C	24,1	0,1	
639	B	Mur	Bois	Peinture	C	33	0,1	
643	C	Fenêtre n°1 Dormant et ouvrant	Bois	Peinture	C	6,2	0,1	
640	C	Mur	Bois	Peinture	C	26,3	0,1	
647	D	Fenêtre n°2 Dormant et ouvrant	Bois	Peinture	C	10,3	0,1	
641	D	Mur	Bois	Peinture	C	25,2	0,1	
644	Sol	Plancher	Parquet bois	Vernis	C	0,34	0,1	
645					C	0,33	0,1	
646	Toutes zones	Plinthes	Bois	Peinture	C	5	0,1	
Nombre total d'unités de repérage			9					
Commentaire sur le local			Néant					

Expo temporaire 239 (R+1)								
N°	Zone	Unité de repérage	Substrat	Revêtement apparent	Localisation	Valeur mesurée (mg/cm²)	Incertitude de mesure élargie mg/cm²	Observations
648	A	Mur	Plâtre	Peinture	C	0,09	0,1	
649					C	0,21	0,1	
656	A	Porte Dormant et ouvrant	Bois	Peinture	C	16,1	0,1	
650	B	Mur	Plâtre	Peinture	C	0,15	0,1	
651					C	0,1	0,1	
657	C	Fenêtre Dormant et ouvrant	Bois	Peinture	C	15,2	0,1	
652	C	Mur	Plâtre	Peinture	C	0,09	0,1	
653					C	0,07	0,1	
654	D	Mur	Plâtre	Peinture	C	0,36	0,1	
655					C	0,4	0,1	
658	Sol	Plancher	Parquet bois	Vernis	C	0,34	0,1	
659					C	0,47	0,1	
660	Toutes zones	Plinthes	Bois	Peinture	C	6,3	0,1	
Nombre total d'unités de repérage					8			
Commentaire sur le local					Néant			

Expo temporaire 240 (R+1)								
N°	Zone	Unité de repérage	Substrat	Revêtement apparent	Localisation	Valeur mesurée (mg/cm²)	Incertitude de mesure élargie mg/cm²	Observations
661	A	Mur	Plâtre	Peinture	C	0,09	0,1	
662					C	0,41	0,1	
669	A	Porte Dormant et ouvrant	Bois	Peinture	C	14,1	0,1	
663	B	Mur	Plâtre	Peinture	C	0,09	0,1	
664					C	0,06	0,1	
670	C	Fenêtre Dormant et ouvrant	Bois	Peinture	C	19,5	0,1	
665	C	Mur	Plâtre	Peinture	C	0,25	0,1	
666					C	0,09	0,1	
667	D	Mur	Plâtre	Peinture	C	0,31	0,1	
668					C	0,32	0,1	
671	Sol	Plancher	Parquet bois	Vernis	C	0,07	0,1	
672					C	0,09	0,1	
673	Toutes zones	Plinthes	Bois	Peinture	C	4,5	0,1	
Nombre total d'unités de repérage					8			
Commentaire sur le local					Néant			

Expo temporaire 244 (R+1)								
---------------------------	--	--	--	--	--	--	--	--

N°	Zone	Unité de repérage	Substrat	Revêtement apparent	Localisation	Valeur mesurée (mg/cm²)	Incertitude de mesure élargie mg/cm²	Observations
674	A	Mur	Plâtre	Peinture	C	0,33	0,1	
675					C	0,08	0,1	
682	A	Porte Dormant et ouvrant	Bois	Peinture	C	4,5	0,1	
683	B	Fenêtre Dormant et ouvrant	Bois	Peinture	C	8,7	0,1	
676	B	Mur	Plâtre	Peinture	C	0,08	0,1	
677					C	0,39	0,1	
678	C	Mur	Plâtre	Peinture	C	0,08	0,1	
679					C	0,22	0,1	
680	D	Mur	Plâtre	Peinture	C	0,1	0,1	
681					C	0,07	0,1	
684	Sol	Plancher	Parquet bois	Vernis	C	0,1	0,1	
685					C	0,08	0,1	
686	Toutes zones	Plinthes	Bois	Peinture	C	4,6	0,1	
Nombre total d'unités de repérage		8						
Commentaire sur le local		Néant						

Expo temporaire 245 (R+1)								
N°	Zone	Unité de repérage	Substrat	Revêtement apparent	Localisation	Valeur mesurée (mg/cm²)	Incertitude de mesure élargie mg/cm²	Observations
687	A	Mur	Plâtre	Peinture	C	0,12	0,1	
688					C	0,1	0,1	
695	A	Porte Dormant et ouvrant	Bois	Peinture	C	30,5	0,1	
689	B	Mur	Plâtre	Peinture	C	0,08	0,1	
690					C	0,4	0,1	
691	C	Mur	Plâtre	Peinture	C	0,1	0,1	
692					C	0,1	0,1	
693	D	Mur	Plâtre	Peinture	C	0,08	0,1	
694					C	0,08	0,1	
696	Sol	Plancher	Parquet bois	Vernis	C	0,49	0,1	
697					C	0,07	0,1	
698	Toutes zones	Plinthes	Bois	Peinture	C	5	0,1	
Nombre total d'unités de repérage		7						
Commentaire sur le local		Néant						

Expo temporaire 243 (R+1)								
N°	Zone	Unité de repérage	Substrat	Revêtement apparent	Localisation	Valeur mesurée (mg/cm²)	Incertitude de mesure élargie mg/cm²	Observations
699	A	Mur	Plâtre	Peinture	C	0,09	0,1	
700					C	0,2	0,1	
707	A	Porte Dormant et ouvrant	Bois	Peinture	C	10,1	0,1	

N°	Zone	Unité de repérage	Substrat	Revêtement apparent	Localisation	Valeur mesurée (mg/cm²)	Incertitude de mesure élargie mg/cm²	Observations
708	B	Fenêtre Dormant et ouvrant	Bois	Peinture	C	12,1	0,1	
701	B	Mur	Plâtre	Peinture	C	0,08	0,1	
702					C	0,18	0,1	
703	C	Mur	Plâtre	Peinture	C	0,3	0,1	
704					C	0,37	0,1	
705	D	Mur	Plâtre	Peinture	C	0,09	0,1	
706					C	0,22	0,1	
709	Sol	Plancher	Parquet bois	Vernis	C	0,1	0,1	
710					C	0,04	0,1	
711	Toutes zones	Plinthes	Bois	Peinture	C	3	0,1	
Nombre total d'unités de repérage		8						
Commentaire sur le local		Néant						

Expo temporaire 241/242 (R+1)								
N°	Zone	Unité de repérage	Substrat	Revêtement apparent	Localisation	Valeur mesurée (mg/cm²)	Incertitude de mesure élargie mg/cm²	Observations
712	A	Mur	Plâtre	Peinture	C	0,08	0,1	
713					C	0,07	0,1	
720	A	Porte Dormant et ouvrant	Bois	Peinture	C	7,1	0,1	
714	B	Mur	Plâtre	Peinture	C	0,06	0,1	
715					C	0,06	0,1	
716	C	Mur	Plâtre	Peinture	C	0,11	0,1	
717					C	0,14	0,1	
718	D	Mur	Plâtre	Peinture	C	0,06	0,1	
719					C	0,09	0,1	
721	Sol	Plancher	Parquet bois	Vernis	C	0,15	0,1	
722					C	0,07	0,1	
723	Toutes zones	Plinthes	Bois	Peinture	C	6,3	0,1	
Nombre total d'unités de repérage		7						
Commentaire sur le local		Néant						

Expo temporaire 237 (R+1)								
N°	Zone	Unité de repérage	Substrat	Revêtement apparent	Localisation	Valeur mesurée (mg/cm²)	Incertitude de mesure élargie mg/cm²	Observations
726	A	Mur	Plâtre	Peinture	C	0,08	0,1	
727					C	0,09	0,1	
724	A	Porte n°1 Dormant et ouvrant	Bois	Peinture	C	8,7	0,1	
731	A	Porte n°2 Dormant et ouvrant	Bois	Peinture	C	7,4	0,1	
732	B	Mur	Plâtre	Peinture	C	0,36	0,1	

N°	Zone	Unité de repérage	Substrat	Revêtement apparent	Localisation	Valeur mesurée (mg/cm²)	Incertitude de mesure élargie mg/cm²	Observations
733					C	0,08	0,1	
734	C	Mur	Plâtre	Peinture	C	0,08	0,1	
735					C	0,37	0,1	
725	D	Fenêtre Dormant et ouvrant	Bois	Peinture	C	14,2	0,1	
736	D	Mur	Plâtre	Peinture	C	0,06	0,1	
737					C	0,35	0,1	
728	Sol	Plancher	Parquet bois	Vernis	C	0,46	0,1	
729					C	0,27	0,1	
730	Toutes zones	Plinthes soubassements	Bois	Peinture	C	6,3	0,1	
Nombre total d'unités de repérage		9						
Commentaire sur le local		Néant						

Salle des statues (R+1)								
N°	Zone	Unité de repérage	Substrat	Revêtement apparent	Localisation	Valeur mesurée (mg/cm²)	Incertitude de mesure élargie mg/cm²	Observations
738	A	Porte Dormant et ouvrant	Bois	Peinture	C	8,8	0,1	
739	C	Fenêtre n°1 Dormant et ouvrant	Bois	Peinture	C	15,6	0,1	
740	D	Fenêtre n°2 Dormant et ouvrant	Bois	Peinture	C	16,1	0,1	
741	D	Fenêtre n°3 Dormant et ouvrant	Bois	Peinture	C	16,3	0,1	
	Sol	Plancher	Tomettes	Non peint				Non peint
	Toutes zones	Murs	Pierres	Non peint				Non peint
Nombre total d'unités de repérage		6						
Commentaire sur le local		Néant						

WC 246 (R+1)								
N°	Zone	Unité de repérage	Substrat	Revêtement apparent	Localisation	Valeur mesurée (mg/cm²)	Incertitude de mesure élargie mg/cm²	Observations
742	A	Mur	Plâtre	Peinture	C	17,5	0,1	
746	A	Porte Dormant et ouvrant	Bois	Peinture	C	0,11	0,1	
747					C	0,07	0,1	
743	B	Mur	Plâtre	Peinture	C	17,5	0,1	
751	C	Fenêtre Dormant et ouvrant	Bois	Peinture	C	4,4	0,1	
744	C	Mur	Plâtre	Peinture	C	15	0,1	
745	D	Mur	Plâtre	Peinture	C	15,2	0,1	
748	Plafond	Plafond	Plâtre	Peinture	C	17,7	0,1	
749	Sol	Plancher	Béton	Carrelage	C	0,09	0,1	
750					C	0,11	0,1	
Nombre total d'unités de repérage			8					

Commentaire sur le local	Néant
--------------------------	-------

Escalier Ouest Palier haut (R+1)

N°	Zone	Unité de repérage	Substrat	Revêtement apparent	Localisation	Valeur mesurée (mg/cm²)	Incertitude de mesure élargie mg/cm²	Observations
752	A	Porte Dormant et ouvrant	Bois	Peinture	C	17,2	0,1	
	Sol	Plancher	Tomettes	Non peint				Non peint
753	Toutes zones	Ensemble des balustres	Métal	Peinture	C	3,2	0,1	
	Toutes zones	Murs	Pierres	Non peint				Non peint

Nombre total d'unités de repérage	4
Commentaire sur le local	Néant

Cellule 1 (R+1)

N°	Zone	Unité de repérage	Substrat	Revêtement apparent	Localisation	Valeur mesurée (mg/cm²)	Incertitude de mesure élargie mg/cm²	Observations
754	A	Mur	Bois	Peinture	C	25	0,1	
758	A	Porte Dormant et ouvrant	Bois	Peinture	C	8,8	0,1	
755	B	Mur	Bois	Peinture	C	24	0,1	
759	C	Fenêtre Dormant et ouvrant	Bois	Peinture	C	15,6	0,1	
756	C	Mur	Bois	Peinture	C	22,1	0,1	
757	D	Mur	Bois	Peinture	C	24,1	0,1	
760	Plafond	Plafond	Plâtre	Peinture	C	0,05	0,1	
761					C	0,14	0,1	
	Sol	Plancher	Tomette	Non peint				Non peint
762	Toutes zones	Plinthes	Bois	Peinture	C	16	0,1	

Nombre total d'unités de repérage	9
Commentaire sur le local	Néant

Cabinet de toilette 1 (R+1)

N°	Zone	Unité de repérage	Substrat	Revêtement apparent	Localisation	Valeur mesurée (mg/cm²)	Incertitude de mesure élargie mg/cm²	Observations
763	A	Mur	Plâtre	Peinture	C	0,11	0,1	
764					C	0,06	0,1	
772	A	Porte Dormant et ouvrant	Bois	Peinture	C	8,7	0,1	
770	B	Mur	Plâtre	Peinture	C	0,08	0,1	
771					C	0,1	0,1	
765	C	Mur	Plâtre	Peinture	C	0,09	0,1	
766					C	0,38	0,1	
775	D	Fenêtre Dormant et ouvrant	Bois	Peinture	C	16,6	0,1	
767	D	Mur	Plâtre	Peinture	C	0,41	0,1	

N°	Zone	Unité de repérage	Substrat	Revêtement apparent	Localisation	Valeur mesurée (mg/cm²)	Incertitude de mesure élargie mg/cm²	Observations
768					C	0,08	0,1	
773	Plafond	Plafond	Plâtre	Peinture	C	0,33	0,1	
774					C	0,06	0,1	
	Sol	Plancher	Tomette	Non peint				Non peint
769	Toutes zones	Plinthes	Bois	Peinture	C	14,2	0,1	
Nombre total d'unités de repérage		9						
Commentaire sur le local		Néant						

Couloir Cellule 1 (R+1)								
N°	Zone	Unité de repérage	Substrat	Revêtement apparent	Localisation	Valeur mesurée (mg/cm²)	Incertitude de mesure élargie mg/cm²	Observations
776	A	Mur	Plâtre	Peinture	C	0,07	0,1	
777					C	0,17	0,1	
784	A	Porte Dormant et ouvrant	Bois	Peinture	C	7,8	0,1	
778	B	Mur	Plâtre	Peinture	C	0,41	0,1	
779					C	0,09	0,1	
780	C	Mur	Plâtre	Peinture	C	0,4	0,1	
781					C	0,1	0,1	
782	D	Mur	Plâtre	Peinture	C	0,07	0,1	
783					C	0,1	0,1	
785	Plafond	Plafond	Plâtre	Peinture	C	0,1	0,1	
786					C	0,11	0,1	
	Sol	Plancher	Tomette	Non peint				Non peint
787	Toutes zones	Plinthes	Bois	Peinture	C	15,2	0,1	
Nombre total d'unités de repérage		8						
Commentaire sur le local		Néant						

Cellule 2 (R+1)								
N°	Zone	Unité de repérage	Substrat	Revêtement apparent	Localisation	Valeur mesurée (mg/cm²)	Incertitude de mesure élargie mg/cm²	Observations
788	A	Mur	Bois	Peinture	C	28	0,1	
792	A	Porte Dormant et ouvrant	Bois	Peinture	C	12,1	0,1	
789	B	Mur	Bois	Peinture	C	22	0,1	
790	C	Mur	Bois	Peinture	C	21,1	0,1	
791	D	Mur	Bois	Peinture	C	27	0,1	
793	E	Fenêtre Dormant et ouvrant	Bois	Peinture	C	18,4	0,1	
797	E	Mur	Bois	Peinture	C	22	0,1	
798	F	Mur	Bois	Peinture	C	21	0,1	

N°	Zone	Unité de repérage	Substrat	Revêtement apparent	Localisation	Valeur mesurée (mg/cm²)	Incertitude de mesure élargie mg/cm²	Observations
794	Plafond	Plafond	Plâtre	Peinture	C	0,08	0,1	
795					C	0,48	0,1	
	Sol	Plancher	Tomette	Non peint				Non peint
796	Toutes zones	Plinthes	Bois	Peinture	C	14,2	0,1	
Nombre total d'unités de repérage			11					
Commentaire sur le local			Néant					

Cabinet de toilette 2 (R+1)								
N°	Zone	Unité de repérage	Substrat	Revêtement apparent	Localisation	Valeur mesurée (mg/cm²)	Incertitude de mesure élargie mg/cm²	Observations
799	A	Mur	Plâtre	Peinture	C	0,09	0,1	
800					C	0,07	0,1	
807	A	Porte Dormant et ouvrant	Bois	Peinture	C	10,3	0,1	
808	B	Fenêtre Dormant et ouvrant	Bois	Peinture	C	16,6	0,1	
801	B	Mur	Plâtre	Peinture	C	0,08	0,1	
802					C	0,45	0,1	
803	C	Mur	Plâtre	Peinture	C	0,08	0,1	
804					C	0,07	0,1	
805	D	Mur	Plâtre	Peinture	C	0,1	0,1	
806					C	0,2	0,1	
809	Plafond	Plafond	Plâtre	Peinture	C	0,08	0,1	
810					C	0,06	0,1	
	Sol	Plancher	Tomette	Non peint				Non peint
811	Toutes zones	Plinthes	Bois	Peinture	C	15	0,1	
Nombre total d'unités de repérage			9					
Commentaire sur le local			Néant					

Couloir Cellule 2 (R+1)								
N°	Zone	Unité de repérage	Substrat	Revêtement apparent	Localisation	Valeur mesurée (mg/cm²)	Incertitude de mesure élargie mg/cm²	Observations
812	A	Mur	Plâtre	Peinture	C	0,06	0,1	
813					C	0,1	0,1	
820	A	Porte Dormant et ouvrant	Bois	Peinture	C	12,1	0,1	
814	B	Mur	Plâtre	Peinture	C	0,18	0,1	
815					C	0,11	0,1	
816	C	Mur	Plâtre	Peinture	C	0,08	0,1	
817					C	0,09	0,1	
818	D	Mur	Plâtre	Peinture	C	0,16	0,1	
819					C	0,03	0,1	

N°	Zone	Unité de repérage	Substrat	Revêtement apparent	Localisation	Valeur mesurée (mg/cm²)	Incertitude de mesure élargie mg/cm²	Observations
821	Plafond	Plafond	Plâtre	Peinture	C	0,08	0,1	
822					C	0,06	0,1	
	Sol	Plancher	Tomette	Non peint				Non peint
823	Toutes zones	Plinthes	Bois	Peinture	C	21	0,1	
Nombre total d'unités de repérage			8					
Commentaire sur le local			Néant					

Cellule 3 (R+1)								
N°	Zone	Unité de repérage	Substrat	Revêtement apparent	Localisation	Valeur mesurée (mg/cm²)	Incertitude de mesure élargie mg/cm²	Observations
824	A	Mur	Bois	Peinture	C	19	0,1	
830	A	Porte Dormant et ouvrant	Bois	Peinture	C	17,2	0,1	
825	B	Mur	Bois	Peinture	C	19,1	0,1	
831	C	Fenêtre Dormant et ouvrant	Bois	Peinture	C	17,3	0,1	
826	C	Mur	Bois	Peinture	C	25	0,1	
827	D	Mur	Bois	Peinture	C	21	0,1	
828	E	Mur	Bois	Peinture	C	29,1	0,1	
829	F	Mur	Bois	Peinture	C	30,1	0,1	
832	Plafond	Plafond	Plâtre	Peinture	C	0,1	0,1	
833					C	0,09	0,1	
	Sol	Plancher	Tomette	Non peint				Non peint
834	Toutes zones	Plinthes	Bois	Peinture	C	12,1	0,1	
Nombre total d'unités de repérage			11					
Commentaire sur le local			Néant					

Cabinet de toilette 3 (R+1)								
N°	Zone	Unité de repérage	Substrat	Revêtement apparent	Localisation	Valeur mesurée (mg/cm²)	Incertitude de mesure élargie mg/cm²	Observations
835	A	Mur	Plâtre	Peinture	C	0,12	0,1	
836					C	0,06	0,1	
843	A	Porte Dormant et ouvrant	Bois	Peinture	C	12,3	0,1	
837	B	Mur	Plâtre	Peinture	C	0,11	0,1	
838					C	0,08	0,1	
839	C	Mur	Plâtre	Peinture	C	0,11	0,1	
840					C	0,22	0,1	
844	D	Fenêtre Dormant et ouvrant	Bois	Peinture	C	19,2	0,1	
841	D	Mur	Plâtre	Peinture	C	0,11	0,1	
842					C	0,1	0,1	
845	Plafond	Plafond	Plâtre	Peinture	C	0,1	0,1	

N°	Zone	Unité de repérage	Substrat	Revêtement apparent	Localisation	Valeur mesurée (mg/cm²)	Incertitude de mesure élargie mg/cm²	Observations
846					C	0,06	0,1	
	Sol	Plancher	Tomette	Non peint				Non peint
847	Toutes zones	Plinthes	Bois	Peinture	C	8	0,1	
Nombre total d'unités de repérage		9						
Commentaire sur le local		Néant						

Couloir Cellule 3 (R+1)								
N°	Zone	Unité de repérage	Substrat	Revêtement apparent	Localisation	Valeur mesurée (mg/cm²)	Incertitude de mesure élargie mg/cm²	Observations
848	A	Mur	Plâtre	Peinture	C	0,41	0,1	
849					C	0,49	0,1	
856	A	Porte Dormant et ouvrant	Bois	Peinture	C	16	0,1	
850	B	Mur	Plâtre	Peinture	C	0,08	0,1	
851					C	0,5	0,1	
852	C	Mur	Plâtre	Peinture	C	0,08	0,1	
853					C	0,11	0,1	
854	D	Mur	Plâtre	Peinture	C	0,03	0,1	
855					C	0,15	0,1	
857	Plafond	Plafond	Plâtre	Peinture	C	0,11	0,1	
858					C	0,14	0,1	
	Sol	Plancher	Tomette	Non peint				Non peint
859	Toutes zones	Plinthes	Bois	Peinture	C	6,1	0,1	
Nombre total d'unités de repérage		8						
Commentaire sur le local		Néant						

Cellule 4 (R+1)								
N°	Zone	Unité de repérage	Substrat	Revêtement apparent	Localisation	Valeur mesurée (mg/cm²)	Incertitude de mesure élargie mg/cm²	Observations
860	A	Mur	Bois	Peinture	C	31,2	0,1	
866	A	Porte Dormant et ouvrant	Bois	Peinture	C	19,1	0,1	
861	B	Mur	Bois	Peinture	C	25	0,1	
862	C	Mur	Bois	Peinture	C	22	0,1	
863	D	Mur	Bois	Peinture	C	17,2	0,1	
867	E	Fenêtre Dormant et ouvrant	Bois	Peinture	C	13,6	0,1	
864	E	Mur	Bois	Peinture	C	15	0,1	
865	F	Mur	Bois	Peinture	C	19	0,1	
868	Plafond	Plafond	Plâtre	Peinture	C	0,09	0,1	
869					C	0,09	0,1	

N°	Zone	Unité de repérage	Substrat	Revêtement apparent	Localisation	Valeur mesurée (mg/cm²)	Incertitude de mesure élargie mg/cm²	Observations
	Sol	Plancher	Tomette	Non peint				Non peint
870	Toutes zones	Plinthes	Bois	Peinture	C	9,8	0,1	
Nombre total d'unités de repérage		11						
Commentaire sur le local		Néant						

Cabinet de toilette 4 (R+1)								
N°	Zone	Unité de repérage	Substrat	Revêtement apparent	Localisation	Valeur mesurée (mg/cm²)	Incertitude de mesure élargie mg/cm²	Observations
871	A	Mur	Plâtre	Peinture	C	0,08	0,1	
872					C	0,06	0,1	
879	A	Porte Dormant et ouvrant	Bois	Peinture	C	8,2	0,1	
880	B	Fenêtre Dormant et ouvrant	Bois	Peinture	C	15,3	0,1	
873	B	Mur	Plâtre	Peinture	C	0,07	0,1	
874					C	0,41	0,1	
875	C	Mur	Plâtre	Peinture	C	0,22	0,1	
876					C	0,09	0,1	
877	D	Mur	Plâtre	Peinture	C	0,09	0,1	
878					C	0,1	0,1	
881	Plafond	Plafond	Plâtre	Peinture	C	0,1	0,1	
882					C	0,19	0,1	
	Sol	Plancher	Tomette	Non peint				Non peint
883	Toutes zones	Plinthes	Bois	Peinture	C	9	0,1	
Nombre total d'unités de repérage		9						
Commentaire sur le local		Néant						

Couloir Cellule 4 (R+1)								
N°	Zone	Unité de repérage	Substrat	Revêtement apparent	Localisation	Valeur mesurée (mg/cm²)	Incertitude de mesure élargie mg/cm²	Observations
884	A	Mur	Plâtre	Peinture	C	0,06	0,1	
885					C	0,03	0,1	
892	A	Porte n°1 Dormant et ouvrant	Bois	Peinture	C	15,1	0,1	
886	B	Mur	Plâtre	Peinture	C	0,5	0,1	
887					C	0,13	0,1	
888	C	Mur	Plâtre	Peinture	C	0,49	0,1	
889					C	0,1	0,1	
890	D	Mur	Plâtre	Peinture	C	0,07	0,1	
891					C	0,08	0,1	
896	D	Porte n°2 Dormant et ouvrant	Bois	Peinture	C	13,1	0,1	

N°	Zone	Unité de repérage	Substrat	Revêtement apparent	Localisation	Valeur mesurée (mg/cm²)	Incertitude de mesure élargie mg/cm²	Observations
893	Plafond	Plafond	Plâtre	Peinture	C	0,24	0,1	
894					C	0,09	0,1	
	Sol	Plancher	Tomette	Non peint				Non peint
895	Toutes zones	Plinthes	Bois	Peinture	C	10,2	0,1	
Nombre total d'unités de repérage			9					
Commentaire sur le local			Néant					

Cellule 5 (R+1)								
N°	Zone	Unité de repérage	Substrat	Revêtement apparent	Localisation	Valeur mesurée (mg/cm²)	Incertitude de mesure élargie mg/cm²	Observations
897	A	Mur	Bois	Peinture	C	20,1	0,1	
903	A	Porte Dormant et ouvrant	Bois	Peinture	C	20	0,1	
898	B	Mur	Bois	Peinture	C	28	0,1	
904	C	Fenêtre Dormant et ouvrant	Bois	Peinture	C	17	0,1	
899	C	Mur	Bois	Peinture	C	19,9	0,1	
900	D	Mur	Bois	Peinture	C	29,4	0,1	
901	E	Mur	Bois	Peinture	C	23,1	0,1	
902	F	Mur	Bois	Peinture	C	22,4	0,1	
905	Plafond	Plafond	Plâtre	Peinture	C	0,43	0,1	
906					C	0,47	0,1	
907	Sol	Plancher	Parquet bois	Vernis	C	0,47	0,1	
908					C	0,08	0,1	
909	Toutes zones	Plinthes	Bois	Peinture	C	12	0,1	
Nombre total d'unités de repérage			11					
Commentaire sur le local			Néant					

Cabinet de toilette 5 (R+1)								
N°	Zone	Unité de repérage	Substrat	Revêtement apparent	Localisation	Valeur mesurée (mg/cm²)	Incertitude de mesure élargie mg/cm²	Observations
910	A	Mur	Plâtre	Peinture	C	0,31	0,1	
911					C	0,2	0,1	
918	A	Porte Dormant et ouvrant	Bois	Peinture	C	15	0,1	
912	B	Mur	Plâtre	Peinture	C	0,07	0,1	
913					C	0,2	0,1	
914	C	Mur	Plâtre	Peinture	C	0,01	0,1	
915					C	0,1	0,1	
919	D	Fenêtre Dormant et ouvrant	Bois	Peinture	C	18	0,1	
916	D	Mur	Plâtre	Peinture	C	0,07	0,1	
917					C	0,09	0,1	

N°	Zone	Unité de repérage	Substrat	Revêtement apparent	Localisation	Valeur mesurée (mg/cm²)	Incertitude de mesure élargie mg/cm²	Observations
920	Plafond	Plafond	Plâtre	Peinture	C	0,02	0,1	
921					C	0,04	0,1	
922	Sol	Plancher	Parquet bois	Vernis	C	0,1	0,1	
923					C	0,44	0,1	
924	Toutes zones	Plinthes	Bois	Peinture	C	8,7	0,1	
Nombre total d'unités de repérage		9						
Commentaire sur le local		Néant						

Couloir Cellule 5 (R+1)								
N°	Zone	Unité de repérage	Substrat	Revêtement apparent	Localisation	Valeur mesurée (mg/cm²)	Incertitude de mesure élargie mg/cm²	Observations
925	A	Mur	Plâtre	Peinture	C	0,1	0,1	
926					C	0,07	0,1	
933	A	Porte n°1 Dormant et ouvrant	Bois	Peinture	C	16	0,1	
927	B	Mur	Plâtre	Peinture	C	0,01	0,1	
928					C	0,13	0,1	
939	B	Porte n°2 Dormant et ouvrant	Bois	Peinture	C	14	0,1	
929	C	Mur	Plâtre	Peinture	C	0,14	0,1	
930					C	0,22	0,1	
931	D	Mur	Plâtre	Peinture	C	0,13	0,1	
932					C	0,23	0,1	
934	Plafond	Plafond	Plâtre	Peinture	C	0,1	0,1	
935					C	0,08	0,1	
936	Sol	Plancher	Parquet bois	Vernis	C	0,11	0,1	
937					C	0,07	0,1	
938	Toutes zones	Plinthes	Bois	Peinture	C	7,2	0,1	
Nombre total d'unités de repérage		9						
Commentaire sur le local		Néant						

Cellule 6 (R+1)								
N°	Zone	Unité de repérage	Substrat	Revêtement apparent	Localisation	Valeur mesurée (mg/cm²)	Incertitude de mesure élargie mg/cm²	Observations
940	A	Mur	Bois	Peinture	C	23	0,1	
946	A	Porte Dormant et ouvrant	Bois	Peinture	C	12,1	0,1	
941	B	Mur	Bois	Peinture	C	24,4	0,1	
942	C	Mur	Bois	Peinture	C	22,5	0,1	
943	D	Mur	Bois	Peinture	C	18	0,1	
947	E	Fenêtre Dormant et ouvrant	Bois	Peinture	C	16,1	0,1	

N°	Zone	Unité de repérage	Substrat	Revêtement apparent	Localisation	Valeur mesurée (mg/cm²)	Incertitude de mesure élargie mg/cm²	Observations
944	E	Mur	Bois	Peinture	C	20,3	0,1	
945	F	Mur	Bois	Peinture	C	19,2	0,1	
948	Plafond	Plafond	Plâtre	Peinture	C	0,49	0,1	
949					C	0,1	0,1	
950	Sol	Plancher	Parquet bois	Vernis	C	0,06	0,1	
951					C	0,27	0,1	
952	Toutes zones	Plinthes	Bois	Peinture	C	9,8	0,1	
Nombre total d'unités de repérage		11						
Commentaire sur le local		Néant						

Cabinet de toilette 6 (R+1)								
N°	Zone	Unité de repérage	Substrat	Revêtement apparent	Localisation	Valeur mesurée (mg/cm²)	Incertitude de mesure élargie mg/cm²	Observations
953	A	Mur	Plâtre	Peinture	C	0,1	0,1	
954					C	0,1	0,1	
961	A	Porte Dormant et ouvrant	Bois	Peinture	C	19,1	0,1	
962	B	Fenêtre Dormant et ouvrant	Bois	Peinture	C	19,7	0,1	
955	B	Mur	Plâtre	Peinture	C	0,08	0,1	
956					C	0,2	0,1	
957	C	Mur	Plâtre	Peinture	C	0,08	0,1	
958					C	0,1	0,1	
959	D	Mur	Plâtre	Peinture	C	0,1	0,1	
960					C	0,03	0,1	
963	Plafond	Plafond	Plâtre	Peinture	C	0,09	0,1	
964					C	0,07	0,1	
965	Sol	Plancher	Parquet bois	Vernis	C	0,1	0,1	
966					C	0,11	0,1	
967	Toutes zones	Plinthes	Bois	Peinture	C	12	0,1	
Nombre total d'unités de repérage		9						
Commentaire sur le local		Néant						

Couloir Cellule 6 (R+1)								
N°	Zone	Unité de repérage	Substrat	Revêtement apparent	Localisation	Valeur mesurée (mg/cm²)	Incertitude de mesure élargie mg/cm²	Observations
968	A	Mur	Plâtre	Peinture	C	0,07	0,1	
969					C	0,08	0,1	
976	A	Porte Dormant et ouvrant	Bois	Peinture	C	14	0,1	
970	B	Mur	Plâtre	Peinture	C	0,03	0,1	
971					C	0,47	0,1	

N°	Zone	Unité de repérage	Substrat	Revêtement apparent	Localisation	Valeur mesurée (mg/cm²)	Incertitude de mesure élargie mg/cm²	Observations
972	C	Mur	Plâtre	Peinture	C	0,24	0,1	
973					C	0,05	0,1	
974	D	Mur	Plâtre	Peinture	C	0,09	0,1	
975					C	0,05	0,1	
977	Plafond	Plafond	Plâtre	Peinture	C	0,08	0,1	
978					C	0,11	0,1	
979	Sol	Plancher	Parquet bois	Vernis	C	0,08	0,1	
980					C	0,22	0,1	
981	Toutes zones	Plinthes	Bois	Peinture	C	17,1	0,1	
Nombre total d'unités de repérage					8			
Commentaire sur le local					Néant			

Cellule 7 (R+1)								
N°	Zone	Unité de repérage	Substrat	Revêtement apparent	Localisation	Valeur mesurée (mg/cm²)	Incertitude de mesure élargie mg/cm²	Observations
982	A	Mur	Bois	Peinture	C	17	0,1	
988	A	Porte Dormant et ouvrant	Bois	Peinture	C	12	0,1	
983	B	Mur	Bois	Peinture	C	20,1	0,1	
989	C	Fenêtre Dormant et ouvrant	Bois	Peinture	C	23,2	0,1	
984	C	Mur	Bois	Peinture	C	19,1	0,1	
985	D	Mur	Bois	Peinture	C	14	0,1	
986	E	Mur	Bois	Peinture	C	15,1	0,1	
987	F	Mur	Bois	Peinture	C	16,3	0,1	
990	Plafond	Plafond	Plâtre	Peinture	C	0,35	0,1	
991					C	0,25	0,1	
992	Sol	Plancher	Parquet bois	Vernis	C	0,08	0,1	
993					C	0,07	0,1	
994	Toutes zones	Plinthes	Bois	Peinture	C	7,3	0,1	
Nombre total d'unités de repérage					11			
Commentaire sur le local					Néant			

Cabinet de toilette 7 (R+1)								
N°	Zone	Unité de repérage	Substrat	Revêtement apparent	Localisation	Valeur mesurée (mg/cm²)	Incertitude de mesure élargie mg/cm²	Observations
995	A	Mur	Plâtre	Peinture	C	0,21	0,1	
996					C	0,48	0,1	
1003	A	Porte Dormant et ouvrant	Bois	Peinture	C	6	0,1	
997	B	Mur	Plâtre	Peinture	C	0,08	0,1	
998					C	0,1	0,1	

N°	Zone	Unité de repérage	Substrat	Revêtement apparent	Localisation	Valeur mesurée (mg/cm²)	Incertitude de mesure élargie mg/cm²	Observations
999	C	Mur	Plâtre	Peinture	C	0,4	0,1	
1000					C	0,32	0,1	
1004	D	Fenêtre Dormant et ouvrant	Bois	Peinture	C	15,9	0,1	
1001	D	Mur	Plâtre	Peinture	C	0,1	0,1	
1002					C	0,07	0,1	
1005	Plafond	Plafond	Plâtre	Peinture	C	0,38	0,1	
1006					C	0,08	0,1	
1007	Sol	Plancher	Parquet bois	Vernis	C	0,37	0,1	
1008					C	0,15	0,1	
1009	Toutes zones	Plinthes	Bois	Peinture	C	9	0,1	
Nombre total d'unités de repérage		9						
Commentaire sur le local		Néant						

Couloir Cellule 7 (R+1)								
N°	Zone	Unité de repérage	Substrat	Revêtement apparent	Localisation	Valeur mesurée (mg/cm²)	Incertitude de mesure élargie mg/cm²	Observations
1010	A	Mur	Plâtre	Peinture	C	0,48	0,1	
1011					C	0,11	0,1	
1018	A	Porte n°1 Dormant et ouvrant	Bois	Peinture	C	13	0,1	
1012	B	Mur	Plâtre	Peinture	C	0,36	0,1	
1013					C	0,06	0,1	
1019	B	Porte n°2 Dormant et ouvrant	Bois	Peinture	C	20,1	0,1	
1014	C	Mur	Plâtre	Peinture	C	0,35	0,1	
1015					C	0,14	0,1	
1016	D	Mur	Plâtre	Peinture	C	0,07	0,1	
1017					C	0,24	0,1	
1020	Plafond	Plafond	Plâtre	Peinture	C	0,07	0,1	
1021					C	0,06	0,1	
1022	Sol	Plancher	Parquet bois	Vernis	C	0,38	0,1	
1023					C	0,45	0,1	
1024	Toutes zones	Plinthes	Bois	Peinture	C	7,8	0,1	
Nombre total d'unités de repérage		9						
Commentaire sur le local		Néant						

Cellule 8 (R+1)								
N°	Zone	Unité de repérage	Substrat	Revêtement apparent	Localisation	Valeur mesurée (mg/cm²)	Incertitude de mesure élargie mg/cm²	Observations
1025	A	Mur	Bois	Peinture	C	16,4	0,1	

N°	Zone	Unité de repérage	Substrat	Revêtement apparent	Localisation	Valeur mesurée (mg/cm²)	Incertitude de mesure élargie mg/cm²	Observations
1033	A	Porte Dormant et ouvrant	Bois	Peinture	C	16	0,1	
1026	B	Mur	Plâtre	Papier peint	C	0,26	0,1	
1027					C	0,06	0,1	
1028	C	Mur	Plâtre	Papier peint	C	0,07	0,1	
1029					C	0,09	0,1	
1030	D	Mur	Bois	Peinture	C	21,3	0,1	
1034	E	Fenêtre Dormant et ouvrant	Bois	Peinture	C	18,1	0,1	
1031	E	Mur	Bois	Peinture	C	30,1	0,1	
1032	F	Mur	Bois	Peinture	C	24,1	0,1	
1035	Plafond	Plafond	Plâtre	Peinture	C	0,23	0,1	
1036					C	0,46	0,1	
1037	Sol	Plancher	Parquet bois	Vernis	C	0,1	0,1	
1038					C	0,09	0,1	
1039	Toutes zones	Plinthes	Bois	Peinture	C	8,2	0,1	
Nombre total d'unités de repérage			11					
Commentaire sur le local			Néant					

Cabinet de toilette 8 (R+1)								
N°	Zone	Unité de repérage	Substrat	Revêtement apparent	Localisation	Valeur mesurée (mg/cm²)	Incertitude de mesure élargie mg/cm²	Observations
1040	A	Mur	Plâtre	Peinture	C	0,21	0,1	
1041					C	0,46	0,1	
1048	A	Porte Dormant et ouvrant	Bois	Peinture	C	14	0,1	
1049	B	Fenêtre Dormant et ouvrant	Bois	Peinture	C	15,3	0,1	
1042	B	Mur	Plâtre	Peinture	C	0,09	0,1	
1043					C	0,32	0,1	
1044	C	Mur	Plâtre	Peinture	C	0,1	0,1	
1045					C	0,11	0,1	
1046	D	Mur	Plâtre	Peinture	C	0,07	0,1	
1047					C	0,32	0,1	
1050	Plafond	Plafond	Plâtre	Peinture	C	0,09	0,1	
1051					C	0,11	0,1	
1052	Sol	Plancher	Parquet bois	Vernis	C	0,1	0,1	
1053					C	0,06	0,1	
1054	Toutes zones	Plinthes	Bois	Peinture	C	8	0,1	
Nombre total d'unités de repérage			9					
Commentaire sur le local			Néant					

Couloir Cellule 8 (R+1)								
----------------------------	--	--	--	--	--	--	--	--

N°	Zone	Unité de repérage	Substrat	Revêtement apparent	Localisation	Valeur mesurée (mg/cm²)	Incertitude de mesure élargie mg/cm²	Observations
1055	A	Mur	Plâtre	Peinture	C	0,08	0,1	
1056					C	0,08	0,1	
1063	A	Porte Dormant et ouvrant	Bois	Peinture	C	15	0,1	
1057	B	Mur	Plâtre	Peinture	C	0,07	0,1	
1058					C	0,08	0,1	
1059	C	Mur	Plâtre	Peinture	C	0,09	0,1	
1060					C	0,19	0,1	
1061	D	Mur	Plâtre	Peinture	C	0,1	0,1	
1062					C	0,21	0,1	
1064	Plafond	Plafond	Plâtre	Peinture	C	0,07	0,1	
1065					C	0,06	0,1	
1066	Sol	Plancher	Parquet bois	Vernis	C	0,11	0,1	
1067					C	0,08	0,1	
1068	Toutes zones	Plinthes	Bois	Peinture	C	10,1	0,1	
Nombre total d'unités de repérage					8			
Commentaire sur le local					Néant			

Galerie Haute (R+1)								
N°	Zone	Unité de repérage	Substrat	Revêtement apparent	Localisation	Valeur mesurée (mg/cm²)	Incertitude de mesure élargie mg/cm²	Observations
1069	A	Mur	Plâtre	Peinture	C	19	0,1	
1072	B	Fenêtre n°1 Dormant et ouvrant	Bois	Peinture	C	2,5	0,1	
1089	B	Garde-corps	Métal	Peinture	C	5	0,1	
1070	B	Mur	Plâtre	Peinture	C	18	0,1	
1083	C	Fenêtre n°10 Dormant et ouvrant	Bois	Peinture	C	13,1	0,1	
1084	C	Fenêtre n°11 Dormant et ouvrant	Bois	Peinture	C	7,6	0,1	
1085	C	Fenêtre n°12 Dormant et ouvrant	Bois	Peinture	C	9,2	0,1	
1086	C	Fenêtre n°13 Dormant et ouvrant	Bois	Peinture	C	6,2	0,1	
1087	C	Fenêtre n°14 Dormant et ouvrant	Bois	Peinture	C	14,5	0,1	
1074	C	Fenêtre n°2 Dormant et ouvrant	Bois	Peinture	C	18,1	0,1	
1075	C	Fenêtre n°3 Dormant et ouvrant	Bois	Peinture	C	18,2	0,1	
1076	C	Fenêtre n°4 Dormant et ouvrant	Bois	Peinture	C	0,11	0,1	
1077					C	0,28	0,1	
1078	C	Fenêtre n°5 Dormant et ouvrant	Bois	Peinture	C	10,4	0,1	
1079	C	Fenêtre n°6 Dormant et ouvrant	Bois	Peinture	C	10,1	0,1	
1080	C	Fenêtre n°7 Dormant et ouvrant	Bois	Peinture	C	3,5	0,1	

N°	Zone	Unité de repérage	Substrat	Revêtement apparent	Localisation	Valeur mesurée (mg/cm²)	Incertitude de mesure élargie mg/cm²	Observations
1081	C	Fenêtre n°8 Dormant et ouvrant	Bois	Peinture	C	5,4	0,1	
1082	C	Fenêtre n°9 Dormant et ouvrant	Bois	Peinture	C	6,2	0,1	
1088	C	Mur	Plâtre	Peinture	C	19,4	0,1	
1071	D	Mur	Plâtre	Peinture	C	16	0,1	
	Sol	Plancher	Tomette	Non peint				Non peint
1073	Toutes zones	Plinthes	Bois	Peinture	C	5,4	0,1	
Nombre total d'unités de repérage		21						
Commentaire sur le local		Néant						

Petite Galerie Nord (R+1)								
N°	Zone	Unité de repérage	Substrat	Revêtement apparent	Localisation	Valeur mesurée (mg/cm²)	Incertitude de mesure élargie mg/cm²	Observations
1090	B	Mur	Plâtre	Peinture	C	15,6	0,1	
1091	C	Mur	Plâtre	Peinture	C	14	0,1	
1092	D	Mur	Plâtre	Peinture	C	18,2	0,1	
	Sol	Plancher	Tomette	Non peint				Non peint
1093	Toutes zones	Plinthes	Bois	Peinture	C	6	0,1	
Nombre total d'unités de repérage		5						
Commentaire sur le local		Néant						

Vestibule 1er étage (R+1)								
N°	Zone	Unité de repérage	Substrat	Revêtement apparent	Localisation	Valeur mesurée (mg/cm²)	Incertitude de mesure élargie mg/cm²	Observations
1096	A	Porte Dormant et ouvrant	Bois	Peinture	C	12	0,1	
1097	B	Fenêtre Dormant et ouvrant	Bois	Peinture	C	18,4	0,1	
1094	C	Garde-corps	Métal	Peinture	C	0,08	0,1	
1095					C	0,1	0,1	
	Sol	Plancher	Tomettes	Non peint				Non peint
	Toutes zones	Murs	Pierres	Non peint				Non peint
Nombre total d'unités de repérage		5						
Commentaire sur le local		Néant						

Escalier Est Palier haut (R+1)								
-----------------------------------	--	--	--	--	--	--	--	--

N°	Zone	Unité de repérage	Substrat	Revêtement apparent	Localisation	Valeur mesurée (mg/cm²)	Incertitude de mesure élargie mg/cm²	Observations
1098	A	Porte Dormant et ouvrant	Bois	Peinture	C	10,2	0,1	
1099	B	Fenêtre n°1 Dormant et ouvrant	Bois	Peinture	C	15,1	0,1	
1101	D	Fenêtre n°2 Dormant et ouvrant	Bois	Peinture	C	15,5	0,1	
	Sol	Plancher	Tomettes	Non peint				Non peint
1100	Toutes zones	Ensemble des balustres	Métal	Peinture	C	3,9	0,1	
	Toutes zones	Murs	Pierres	Non peint				Non peint
Nombre total d'unités de repérage			6					
Commentaire sur le local			Néant					

Boudoir (R+1)								
N°	Zone	Unité de repérage	Substrat	Revêtement apparent	Localisation	Valeur mesurée (mg/cm²)	Incertitude de mesure élargie mg/cm²	Observations
1102	A	Mur	Bois	Peinture	C	28,5	0,1	
1106	A	Porte n°1 Dormant et ouvrant	Bois	Peinture	C	17,5	0,1	
1103	B	Mur	Bois	Peinture	C	25,1	0,1	
1107	B	Porte n°2 Dormant et ouvrant	Bois	Peinture	C	16	0,1	
1108	B	Porte n°3 Dormant et ouvrant	Bois	Peinture	C	16,2	0,1	
1104	C	Mur	Bois	Peinture	C	24,1	0,1	
1111	C	Porte placard Dormant et ouvrant	Bois	Peinture	C	18,1	0,1	
1109	D	Fenêtre n°1 Dormant et ouvrant	Bois	Peinture	C	17,4	0,1	
1110	D	Fenêtre n°2 Dormant et ouvrant	Bois	Peinture	C	16,4	0,1	
1105	D	Mur	Bois	Peinture	C	27,2	0,1	
	Plafond	Plafond	Pierres	Non peint				Non peint
	Sol	Plancher	Tomettes	Non peint				Non peint
Nombre total d'unités de repérage			12					
Commentaire sur le local			Néant					

Couloir appartements de Nélie (R+1)								
N°	Zone	Unité de repérage	Substrat	Revêtement apparent	Localisation	Valeur mesurée (mg/cm²)	Incertitude de mesure élargie mg/cm²	Observations
1112	A	Mur	Plâtre	Peinture	C	9	0,1	
1116	A	Porte Dormant et ouvrant	Bois	Peinture	C	5,2	0,1	
1113	B	Mur	Plâtre	Peinture	C	10,1	0,1	

N°	Zone	Unité de repérage	Substrat	Revêtement apparent	Localisation	Valeur mesurée (mg/cm²)	Incertitude de mesure élargie mg/cm²	Observations
1117	C	Fenêtre Dormant et ouvrant	Bois	Peinture	C	14,6	0,1	
1114	C	Mur	Plâtre	Peinture	C	12,1	0,1	
1115	D	Mur	Plâtre	Peinture	C	12,1	0,1	
1123	D	Placard	Bois	Peinture	C	5,3	0,1	
1118	Plafond	Plafond	Plâtre	Peinture	C	0,09	0,1	
1119					C	0,12	0,1	
1120	Sol	Plancher	Parquet bois	Moquette	C	0,09	0,1	
1121					C	0,1	0,1	
1122	Toutes zones	Plinthes	Bois	Peinture	C	22,5	0,1	
Nombre total d'unités de repérage			10					
Commentaire sur le local			Néant					

Escalier service (R+1)								
N°	Zone	Unité de repérage	Substrat	Revêtement apparent	Localisation	Valeur mesurée (mg/cm²)	Incertitude de mesure élargie mg/cm²	Observations
1124	A	Mur	Plâtre	Peinture	C	5,2	0,1	
1128	A	Porte Dormant et ouvrant	Bois	Peinture	C	4,8	0,1	
1125	B	Mur	Plâtre	Peinture	C	5	0,1	
1126	C	Mur	Plâtre	Peinture	C	8	0,1	
1127	D	Mur	Plâtre	Peinture	C	4,2	0,1	
1129	Plafond	Plafond	Plâtre	Peinture	C	6,5	0,1	
	Sol	Plancher	Tomette	Non peint				Non peint
1130	Toutes zones	Ensemble des balustres	Métal	Peinture	C	2,9	0,1	
1131	Toutes zones	Ensemble des contre-marches	Bois	Peinture	C	7,1	0,1	
	Toutes zones	Ensemble des marches	Bois	Non peint				Non peint
1132	Toutes zones	Plinthes	Bois	Peinture	C	6,4	0,1	
Nombre total d'unités de repérage			11					
Commentaire sur le local			Néant					

Local 200 (R+1)								
N°	Zone	Unité de repérage	Substrat	Revêtement apparent	Localisation	Valeur mesurée (mg/cm²)	Incertitude de mesure élargie mg/cm²	Observations
1133	A	Mur	Plâtre	Peinture	C	0,09	0,1	
1134					C	0,06	0,1	
1141	A	Porte Dormant et ouvrant	Bois	Peinture	C	8,1	0,1	
1135	B	Mur	Plâtre	Peinture	C	0,1	0,1	
1136					C	0,03	0,1	
1144	C	Fenêtre Dormant et ouvrant	Bois	Peinture	C	14,5	0,1	

N°	Zone	Unité de repérage	Substrat	Revêtement apparent	Localisation	Valeur mesurée (mg/cm²)	Incertitude de mesure élargie mg/cm²	Observations
1137	C	Mur	Plâtre	Peinture	C	0,18	0,1	
1138					C	0,05	0,1	
1139	D	Mur	Plâtre	Peinture	C	0,08	0,1	
1140					C	0,38	0,1	
1142	Plafond	Plafond	Plâtre	Peinture	C	0,06	0,1	
1143					C	0,31	0,1	
	Sol	Plancher	Tomette	Non peint				Non peint
1145	Toutes zones	Plinthes	Bois	Peinture	C	14,1	0,1	
Nombre total d'unités de repérage 9								
Commentaire sur le local Néant								

Local 201 (R+1)								
N°	Zone	Unité de repérage	Substrat	Revêtement apparent	Localisation	Valeur mesurée (mg/cm²)	Incertitude de mesure élargie mg/cm²	Observations
1146	A	Mur	Bois	Peinture	C	27	0,1	
1150	A	Porte Dormant	Bois	Peinture	C	5	0,1	
1147	B	Mur	Bois	Peinture	C	28,1	0,1	
1151	C	Fenêtre Dormant et ouvrant	Bois	Peinture	C	17	0,1	
1148	C	Mur	Bois	Peinture	C	26,1	0,1	
1149	D	Mur	Bois	Peinture	C	28,2	0,1	
1152	Plafond	Plafond	Plâtre	Peinture	C	0,44	0,1	
1153					C	0,08	0,1	
1154	Sol	Plancher	Parquet bois	Moquette	C	0,46	0,1	
1155					C	0,09	0,1	
1156	Toutes zones	Plinthes	Bois	Peinture	C	19,6	0,1	
Nombre total d'unités de repérage 9								
Commentaire sur le local Néant								

WC (R+1)								
N°	Zone	Unité de repérage	Substrat	Revêtement apparent	Localisation	Valeur mesurée (mg/cm²)	Incertitude de mesure élargie mg/cm²	Observations
1157	A	Mur	Bois	Peinture	C	19,1	0,1	
1161	A	Porte Dormant et ouvrant	Bois	Peinture	C	14,2	0,1	
1158	B	Mur	Bois	Peinture	C	18,2	0,1	
1159	C	Mur	Bois	Peinture	C	20,5	0,1	
1162	D	Fenêtre Dormant et ouvrant	Bois	Peinture	C	18,6	0,1	
1160	D	Mur	Bois	Peinture	C	23,2	0,1	
1163	Plafond	Plafond	Plâtre	Peinture	C	0,09	0,1	
1164					C	0,06	0,1	

N°	Zone	Unité de repérage	Substrat	Revêtement apparent	Localisation	Valeur mesurée (mg/cm²)	Incertitude de mesure élargie mg/cm²	Observations
1165	Sol	Plancher	Parquet bois	Moquette	C	0,1	0,1	
1166					C	0,09	0,1	
1167	Toutes zones	Plinthes	Bois	Peinture	C	18,1	0,1	
Nombre total d'unités de repérage		9						
Commentaire sur le local		Néant						

Chambre de Monsieur (R+1)								
N°	Zone	Unité de repérage	Substrat	Revêtement apparent	Localisation	Valeur mesurée (mg/cm²)	Incertitude de mesure élargie mg/cm²	Observations
1168	A	Mur	Bois	Peinture	C	35,1	0,1	
1172	A	Porte Dormant et ouvrant	Bois	Peinture	C	12,5	0,1	
1173	B	Fenêtre n°1 Dormant et ouvrant	Bois	Peinture	C	17,5	0,1	
1169	B	Mur	Bois	Peinture	C	28,2	0,1	
1177	C	Fenêtre n°2 Dormant et ouvrant	Bois	Peinture	C	16,6	0,1	
1170	C	Mur	Bois	Peinture	C	32	0,1	
1171	D	Mur	Bois	Peinture	C	24,6	0,1	
1174	Plafond	Plafond	Plâtre	Peinture	C	0,06	0,1	
1175					C	0,06	0,1	
	Sol	Plancher	Torquette	Non peint				Non peint
1176	Toutes zones	Plinthes	Bois	Peinture	C	9,2	0,1	
Nombre total d'unités de repérage		10						
Commentaire sur le local		Néant						

Chambre de Nélie (R+1)								
N°	Zone	Unité de repérage	Substrat	Revêtement apparent	Localisation	Valeur mesurée (mg/cm²)	Incertitude de mesure élargie mg/cm²	Observations
1178	A	Mur	Bois	Peinture	C	14,2	0,1	
1182	A	Porte n°1 Dormant et ouvrant	Bois	Peinture	C	15	0,1	
1179	B	Mur	Bois	Peinture	C	18,1	0,1	
1183	B	Porte n°2 Dormant et ouvrant	Bois	Peinture	C	14,2	0,1	
1188	C	Fenêtre n°1 Dormant et ouvrant	Bois	Peinture	C	18,2	0,1	
1189	C	Fenêtre n°2 Dormant et ouvrant	Bois	Peinture	C	17,1	0,1	
1180	C	Mur	Bois	Peinture	C	16,2	0,1	
1181	D	Mur	Bois	Peinture	C	17,6	0,1	
1190	D	Porte n°3 Dormant et ouvrant	Bois	Peinture	C	12	0,1	
1184	Plafond	Plafond	Plâtre	Peinture	C	0,07	0,1	

N°	Zone	Unité de repérage	Substrat	Revêtement apparent	Localisation	Valeur mesurée (mg/cm²)	Incertitude de mesure élargie mg/cm²	Observations
1185					C	0,08	0,1	
1186	Sol	Plancher	Parquet bois	Vernis	C	0,2	0,1	
1187					C	0,08	0,1	
1191	Toutes zones	Plinthes	Bois	Peinture	C	10,3	0,1	
Nombre total d'unités de repérage		12						
Commentaire sur le local		Néant						

Salle de bain de Nélie (R+1)								
N°	Zone	Unité de repérage	Substrat	Revêtement apparent	Localisation	Valeur mesurée (mg/cm²)	Incertitude de mesure élargie mg/cm²	Observations
1192	A	Mur	Bois	Peinture	C	19,7	0,1	
1196	A	Porte Dormant et ouvrant	Bois	Peinture	C	15,6	0,1	
1193	B	Mur	Bois	Peinture	C	18,1	0,1	
1194	C	Mur	Bois	Peinture	C	17,6	0,1	
1198	D	Fenêtre Dormant et ouvrant	Bois	Peinture	C	17,3	0,1	
1195	D	Mur	Bois	Peinture	C	16,8	0,1	
1199	Plafond	Plafond	Plâtre	Peinture	C	0,47	0,1	
1200					C	0,17	0,1	
1201	Sol	Plancher	Parquet bois	Moquette	C	0,22	0,1	
1202					C	0,07	0,1	
1197	Toutes zones	Porte placard Dormant et ouvrant	Bois	Peinture	C	19,2	0,1	
Nombre total d'unités de repérage		9						
Commentaire sur le local		Néant						

Palier escalier Ouest (R+2)								
N°	Zone	Unité de repérage	Substrat	Revêtement apparent	Localisation	Valeur mesurée (mg/cm²)	Incertitude de mesure élargie mg/cm²	Observations
	A	Mur	Placoplâtre	Peinture				Postérieur à 1949
	A	Porte Dormant et ouvrant	Bois	Peinture				Elément postérieur à 1949
1203	B	Mur	Plâtre	Peinture	C	5,1	0,1	
1204	C	Mur	Plâtre	Peinture	C	0,31	0,1	
1205					C	0,08	0,1	
1206	D	Mur	Plâtre	Peinture	C	0,07	0,1	
1207					C	0,08	0,1	
1208	Plafond	Plafond	Plâtre	Peinture	C	0,13	0,1	
1209					C	0,18	0,1	
	Sol	Plancher	Bois	Non peint				Non peint
1210	Toutes zones	Ensemble des balustres	Métal	Peinture	C	3,2	0,1	

N°	Zone	Unité de repérage	Substrat	Revêtement apparent	Localisation	Valeur mesurée (mg/cm²)	Incertitude de mesure élargie mg/cm²	Observations
1211	Toutes zones	Ensemble des contre-marches	Bois	Peinture	C	2,1	0,1	
	Toutes zones	Ensemble des marches	Bois	Non peint				Non peint
1213	Toutes zones	Limon	Bois	Peinture	C	3,6	0,1	
1212	Toutes zones	Plinthes	Bois	Peinture	C	4	0,1	
Nombre total d'unités de repérage		12						
Commentaire sur le local		Néant						

WC 301 (R+2)								
N°	Zone	Unité de repérage	Substrat	Revêtement apparent	Localisation	Valeur mesurée (mg/cm²)	Incertitude de mesure élargie mg/cm²	Observations
1214	A	Mur	Plâtre	Peinture	C	0,08	0,1	
1215					C	0,16	0,1	
1222	A	Porte Dormant et ouvrant	Bois	Peinture	C	0,08	0,1	
1223					C	0,35	0,1	
1216	B	Mur	Plâtre	Peinture	C	0,09	0,1	
1217					C	0,07	0,1	
1218	C	Mur	Plâtre	Peinture	C	0,07	0,1	
1219					C	0,08	0,1	
1220	D	Mur	Plâtre	Peinture	C	0,06	0,1	
1221					C	0,06	0,1	
1224	Plafond	Plafond	Plâtre	Peinture	C	0,09	0,1	
1225					C	0,31	0,1	
1226	Sol	Plancher	Béton	Carrelage	C	0,22	0,1	
1227					C	0,28	0,1	
Nombre total d'unités de repérage			7					
Commentaire sur le local			Néant					

Local ballon 301 (R+2)								
N°	Zone	Unité de repérage	Substrat	Revêtement apparent	Localisation	Valeur mesurée (mg/cm²)	Incertitude de mesure élargie mg/cm²	Observations
1228	A	Mur	Plâtre	Peinture	C	0,06	0,1	
1229					C	0,13	0,1	
1236	A	Porte Dormant et ouvrant	Bois	Peinture	C	0,35	0,1	
1237					C	0,26	0,1	
1230	B	Mur	Plâtre	Peinture	C	0,11	0,1	
1231					C	0,1	0,1	
1232	C	Mur	Plâtre	Peinture	C	0,07	0,1	
1233					C	0,09	0,1	
1234	D	Mur	Plâtre	Peinture	C	0,35	0,1	

N°	Zone	Unité de repérage	Substrat	Revêtement apparent	Localisation	Valeur mesurée (mg/cm²)	Incertitude de mesure élargie mg/cm²	Observations
1235					C	0,19	0,1	
1238	Plafond	Plafond	Plâtre	Peinture	C	0,07	0,1	
1239					C	0,02	0,1	
1240	Sol	Plancher	Béton	Linoléum collé	C	0,09	0,1	
1241					C	0,09	0,1	
Nombre total d'unités de repérage			7					
Commentaire sur le local			Néant					

Réserve collections 302 (R+2)

N°	Zone	Unité de repérage	Substrat	Revêtement apparent	Localisation	Valeur mesurée (mg/cm²)	Incertitude de mesure élargie mg/cm²	Observations
1242	A	Mur	Plâtre	Peinture	C	0,08	0,1	
1243					C	0,09	0,1	
1250	A	Porte Dormant et ouvrant	Bois	Peinture	C	0,09	0,1	
1251					C	0,39	0,1	
1244	B	Mur	Plâtre	Peinture	C	0,08	0,1	
1245					C	0,08	0,1	
1246	C	Mur	Plâtre	Peinture	C	0,07	0,1	
1247					C	0,29	0,1	
1248	D	Mur	Plâtre	Peinture	C	0,15	0,1	
1249					C	0,07	0,1	
1252	Plafond	Plafond	Plâtre	Peinture	C	0,29	0,1	
1253					C	0,35	0,1	
1254	Sol	Plancher	Béton	Carrelage	C	0,06	0,1	
1255					C	0,09	0,1	
Nombre total d'unités de repérage			7					
Commentaire sur le local			Néant					

Réserve collections 303 (R+2)

N°	Zone	Unité de repérage	Substrat	Revêtement apparent	Localisation	Valeur mesurée (mg/cm²)	Incertitude de mesure élargie mg/cm²	Observations
1256	A	Mur	Plâtre	Papier peint	C	0,11	0,1	
1257					C	0,1	0,1	
1264	A	Porte n°1 Dormant et ouvrant	Bois	Peinture	C	9,2	0,1	
1258	B	Mur	Plâtre	Papier peint	C	0,07	0,1	
1259					C	0,17	0,1	
1260	C	Mur	Plâtre	Papier peint	C	0,11	0,1	
1261					C	0,1	0,1	
1262	D	Mur	Plâtre	Papier peint	C	0,09	0,1	
1263					C	0,19	0,1	

N°	Zone	Unité de repérage	Substrat	Revêtement apparent	Localisation	Valeur mesurée (mg/cm²)	Incertitude de mesure élargie mg/cm²	Observations
1269	D	Porte n°2 Dormant et ouvrant	Bois	Peinture	C	8,1	0,1	
1265	Plafond	Plafond	Plâtre	Peinture	C	0,09	0,1	
1266					C	0,07	0,1	
1267	Sol	Plancher	Bois	Linoléum collé	C	0,07	0,1	
1268					C	0,34	0,1	
1270	Toutes zones	Plinthes	Bois	Peinture	C	8,3	0,1	
Nombre total d'unités de repérage		9						
Commentaire sur le local		Néant						

Réserve collections 304 (R+2)								
N°	Zone	Unité de repérage	Substrat	Revêtement apparent	Localisation	Valeur mesurée (mg/cm²)	Incertitude de mesure élargie mg/cm²	Observations
1271	A	Mur	Plâtre	Papier peint	C	0,09	0,1	
1272					C	0,06	0,1	
1279	A	Porte Dormant et ouvrant	Bois	Peinture	C	8	0,1	
1273	B	Mur	Plâtre	Papier peint	C	0,09	0,1	
1274					C	0,06	0,1	
1275	C	Mur	Plâtre	Papier peint	C	0,11	0,1	
1276					C	0,06	0,1	
1277	D	Mur	Plâtre	Papier peint	C	0,1	0,1	
1278					C	0,43	0,1	
1280	Plafond	Plafond	Plâtre	Peinture	C	0,44	0,1	
1281					C	0,1	0,1	
1282	Sol	Plancher	Bois	Linoléum collé	C	0,07	0,1	
1283					C	0,36	0,1	
1284	Toutes zones	Plinthes	Bois	Peinture	C	9,4	0,1	
Nombre total d'unités de repérage		8						
Commentaire sur le local		Néant						

Réserve collections 305 (R+2)								
N°	Zone	Unité de repérage	Substrat	Revêtement apparent	Localisation	Valeur mesurée (mg/cm²)	Incertitude de mesure élargie mg/cm²	Observations
1285	A	Mur	Plâtre	Papier peint	C	0,08	0,1	
1286					C	0,1	0,1	
1293	A	Porte Dormant et ouvrant	Bois	Peinture	C	7	0,1	
1287	B	Mur	Plâtre	Papier peint	C	0,14	0,1	
1288					C	0,1	0,1	
1289	C	Mur	Plâtre	Papier peint	C	0,35	0,1	
1290					C	0,07	0,1	

N°	Zone	Unité de repérage	Substrat	Revêtement apparent	Localisation	Valeur mesurée (mg/cm²)	Incertitude de mesure élargie mg/cm²	Observations
1291	D	Mur	Plâtre	Papier peint	C	0,07	0,1	
1292					C	0,08	0,1	
1294	Plafond	Plafond	Plâtre	Peinture	C	0,25	0,1	
1295					C	0,27	0,1	
1296	Sol	Plancher	Bois	Linoléum collé	C	0,2	0,1	
1297					C	0,5	0,1	
1298	Toutes zones	Plinthes	Bois	Peinture	C	8,5	0,1	
Nombre total d'unités de repérage		8						
Commentaire sur le local		Néant						

Réserve collections 306 (R+2)								
N°	Zone	Unité de repérage	Substrat	Revêtement apparent	Localisation	Valeur mesurée (mg/cm²)	Incertitude de mesure élargie mg/cm²	Observations
1299	A	Mur	Plâtre	Papier peint	C	0,07	0,1	
1300					C	0,41	0,1	
1307	A	Porte Dormant et ouvrant	Bois	Peinture	C	9	0,1	
1301	B	Mur	Plâtre	Papier peint	C	0,07	0,1	
1302					C	0,1	0,1	
1303	C	Mur	Plâtre	Papier peint	C	0,01	0,1	
1304					C	0,1	0,1	
1305	D	Mur	Plâtre	Papier peint	C	0,06	0,1	
1306					C	0,13	0,1	
1308	Plafond	Plafond	Plâtre	Peinture	C	0,11	0,1	
1309					C	0,26	0,1	
1310	Sol	Plancher	Bois	Linoléum collé	C	0,46	0,1	
1311					C	0,07	0,1	
1312	Toutes zones	Plinthes	Bois	Peinture	C	9,4	0,1	
Nombre total d'unités de repérage		8						
Commentaire sur le local		Néant						

Réserve collections 307 (R+2)								
N°	Zone	Unité de repérage	Substrat	Revêtement apparent	Localisation	Valeur mesurée (mg/cm²)	Incertitude de mesure élargie mg/cm²	Observations
	A	Mur	Plâtre	Non peint				Non peint
1313	A	Porte Dormant et ouvrant	Bois	Peinture	C	8,5	0,1	
	B	Mur	Plâtre	Non peint				Non peint
	C	Mur	Plâtre	Non peint				Non peint
	D	Mur	Plâtre	Non peint				Non peint
	Plafond	Plafond	Plâtre	Non peint				Non peint
	Sol	Plancher	Bois	Non peint				Non peint

N°	Zone	Unité de repérage	Substrat	Revêtement apparent	Localisation	Valeur mesurée (mg/cm²)	Incertitude de mesure élargie mg/cm²	Observations
1314	Toutes zones	Plinthes	Bois	Peinture	C	8,2	0,1	
Nombre total d'unités de repérage		8						
Commentaire sur le local		Néant						

Réserve collections 308 (R+2)

N°	Zone	Unité de repérage	Substrat	Revêtement apparent	Localisation	Valeur mesurée (mg/cm²)	Incertitude de mesure élargie mg/cm²	Observations
	A	Mur	Plâtre	Non peint				Non peint
1315	A	Porte Dormant et ouvrant	Bois	Peinture	C	0,09	0,1	
1316					C	0,27	0,1	
	B	Mur	Plâtre	Non peint				Non peint
	C	Mur	Plâtre	Non peint				Non peint
	D	Mur	Plâtre	Non peint				Non peint
	Plafond	Plafond	Plâtre	Non peint				Non peint
	Sol	Plancher	Bois	Non peint				Non peint
Nombre total d'unités de repérage		7						
Commentaire sur le local		Néant						

Réserve collections 309 (R+2)

N°	Zone	Unité de repérage	Substrat	Revêtement apparent	Localisation	Valeur mesurée (mg/cm²)	Incertitude de mesure élargie mg/cm²	Observations
	A	Mur	Plâtre	Non peint				Non peint
1317	A	Porte Dormant et ouvrant	Bois	Peinture	C	0,39	0,1	
1318					C	0,08	0,1	
	B	Mur	Plâtre	Non peint				Non peint
	C	Mur	Plâtre	Non peint				Non peint
	D	Mur	Plâtre	Non peint				Non peint
	Plafond	Plafond	Plâtre	Non peint				Non peint
	Sol	Plancher	Bois	Non peint				Non peint
Nombre total d'unités de repérage		7						
Commentaire sur le local		Néant						

Couloir combles 310 (R+2)

N°	Zone	Unité de repérage	Substrat	Revêtement apparent	Localisation	Valeur mesurée (mg/cm²)	Incertitude de mesure élargie mg/cm²	Observations
1319	A	Mur	Plâtre	Papier peint	C	0,47	0,1	
1320					C	0,14	0,1	

N°	Zone	Unité de repérage	Substrat	Revêtement apparent	Localisation	Valeur mesurée (mg/cm²)	Incertitude de mesure élargie mg/cm²	Observations
1327	A	Porte Dormant et ouvrant	Bois	Peinture	C	10,1	0,1	
1321	B	Mur	Plâtre	Papier peint	C	0,08	0,1	
1322					C	0,14	0,1	
1323	C	Mur	Plâtre	Papier peint	C	0,28	0,1	
1324					C	0,27	0,1	
1325	D	Mur	Plâtre	Papier peint	C	0,45	0,1	
1326					C	0,03	0,1	
1328	Plafond	Plafond	Plâtre	Peinture	C	0,09	0,1	
1329					C	0,18	0,1	
1330	Sol	Plancher	Bois	Linoléum collé	C	0,09	0,1	
1331					C	0,2	0,1	
1332	Toutes zones	Plinthes	Bois	Peinture	C	9,4	0,1	
Nombre total d'unités de repérage					8			
Commentaire sur le local					Néant			

WC (R+2)								
N°	Zone	Unité de repérage	Substrat	Revêtement apparent	Localisation	Valeur mesurée (mg/cm²)	Incertitude de mesure élargie mg/cm²	Observations
	A	Mur	Faïence	Non peint				Non peint
1333	A	Porte Dormant et ouvrant	Bois	Peinture	C	0,11	0,1	
1334					C	0,1	0,1	
	B	Mur	Faïence	Non peint				Non peint
	C	Mur	Faïence	Non peint				Non peint
	D	Mur	Faïence	Non peint				Non peint
1335	Plafond	Plafond	Plâtre	Peinture	C	0,1	0,1	
1336					C	0,07	0,1	
1337	Sol	Plancher	Bois	Linoléum collé	C	0,33	0,1	
1338					C	0,32	0,1	
Nombre total d'unités de repérage			7					
Commentaire sur le local			Néant					

Couloir combles 311 (R+2)								
N°	Zone	Unité de repérage	Substrat	Revêtement apparent	Localisation	Valeur mesurée (mg/cm²)	Incertitude de mesure élargie mg/cm²	Observations
	A	Mur	Placoplâtre	Peinture				Postérieur à 1949
	A	Porte Dormant et ouvrant	Bois	Peinture				Elément postérieur à 1949
1339	B	Mur	Plâtre	Peinture	C	4,2	0,1	
1340	C	Mur	Plâtre	Peinture	C	5,8	0,1	
1341	D	Mur	Plâtre	Peinture	C	6,2	0,1	
1346	E	Mur	Plâtre	Peinture	C	8,1	0,1	

N°	Zone	Unité de repérage	Substrat	Revêtement apparent	Localisation	Valeur mesurée (mg/cm²)	Incertitude de mesure élargie mg/cm²	Observations
1347	F	Mur	Plâtre	Peinture	C	9,5	0,1	
1342	Plafond	Plafond	Plâtre	Peinture	C	0,1	0,1	
1343					C	0,07	0,1	
	Sol	Plancher	Bois	Non peint				Non peint
1344	Toutes zones	Plinthes	Bois	Peinture	C	0,49	0,1	
1345					C	0,11	0,1	
Nombre total d'unités de repérage			10					
Commentaire sur le local			Néant					

Grand Comble (R+2)								
N°	Zone	Unité de repérage	Substrat	Revêtement apparent	Localisation	Valeur mesurée (mg/cm²)	Incertitude de mesure élargie mg/cm²	Observations
	Plafond	Plafond	Bois	Non peint				Non peint
	Sol	Plancher	Béton	Non peint				Non peint
	Toutes zones	Murs	Plâtre	Non peint				Non peint
Nombre total d'unités de repérage		3						
Commentaire sur le local		Néant						

Réserve collections 315 (R+2)								
N°	Zone	Unité de repérage	Substrat	Revêtement apparent	Localisation	Valeur mesurée (mg/cm²)	Incertitude de mesure élargie mg/cm²	Observations
1348	A	Mur	Plâtre	Papier peint	C	0,42	0,1	
1349					C	0,06	0,1	
1356	A	Porte Dormant et ouvrant	Bois	Peinture	C	7	0,1	
1350	B	Mur	Plâtre	Papier peint	C	0,09	0,1	
1351					C	0,47	0,1	
1352	C	Mur	Plâtre	Papier peint	C	0,27	0,1	
1353					C	0,49	0,1	
1354	D	Mur	Plâtre	Papier peint	C	0,5	0,1	
1355					C	0,06	0,1	
1360	D	Porte placard Dormant et ouvrant	Bois	Peinture	C	6	0,1	
1357	Plafond	Plafond	Plâtre	Peinture	C	0,11	0,1	
1358					C	0,09	0,1	
	Sol	Plancher	Bois	Non peint				Non peint
1359	Toutes zones	Plinthes	Bois	Peinture	C	6,4	0,1	
Nombre total d'unités de repérage		9						
Commentaire sur le local		Néant						

Réserve collections 316 (R+2)								
-------------------------------	--	--	--	--	--	--	--	--

N°	Zone	Unité de repérage	Substrat	Revêtement apparent	Localisation	Valeur mesurée (mg/cm²)	Incertitude de mesure élargie mg/cm²	Observations
1361	A	Mur	Plâtre	Papier peint	C	0,21	0,1	
1362					C	0,1	0,1	
1369	A	Porte Dormant et ouvrant	Bois	Peinture	C	6,5	0,1	
1363	B	Mur	Plâtre	Papier peint	C	0,28	0,1	
1364					C	0,12	0,1	
1365	C	Mur	Plâtre	Papier peint	C	0,07	0,1	
1366					C	0,07	0,1	
1367	D	Mur	Plâtre	Papier peint	C	0,23	0,1	
1368					C	0,39	0,1	
1370	D	Porte placard Dormant et ouvrant	Bois	Peinture	C	6,8	0,1	
1371	Plafond	Plafond	Plâtre	Peinture	C	0,11	0,1	
1372					C	0,05	0,1	
	Sol	Plancher	Bois	Non peint				Non peint
1373	Toutes zones	Plinthes	Bois	Peinture	C	6,1	0,1	
Nombre total d'unités de repérage		9						
Commentaire sur le local		Néant						

Réserve collections 317 (R+2)								
N°	Zone	Unité de repérage	Substrat	Revêtement apparent	Localisation	Valeur mesurée (mg/cm²)	Incertitude de mesure élargie mg/cm²	Observations
1374	A	Mur	Plâtre	Papier peint	C	0,08	0,1	
1375					C	0,09	0,1	
1382	A	Porte Dormant et ouvrant	Bois	Peinture	C	9,1	0,1	
1376	B	Mur	Plâtre	Papier peint	C	0,06	0,1	
1377					C	0,1	0,1	
1378	C	Mur	Plâtre	Papier peint	C	0,15	0,1	
1379					C	0,19	0,1	
1380	D	Mur	Plâtre	Papier peint	C	0,17	0,1	
1381					C	0,1	0,1	
1383	D	Porte placard Dormant et ouvrant	Bois	Peinture	C	6,8	0,1	
1384	Plafond	Plafond	Plâtre	Peinture	C	0,32	0,1	
1385					C	0,5	0,1	
	Sol	Plancher	Bois	Non peint				Non peint
1386	Toutes zones	Plinthes	Bois	Peinture	C	6,7	0,1	
Nombre total d'unités de repérage		9						
Commentaire sur le local		Néant						

Réserve collections 318 (R+2)								
-------------------------------	--	--	--	--	--	--	--	--

N°	Zone	Unité de repérage	Substrat	Revêtement apparent	Localisation	Valeur mesurée (mg/cm²)	Incertitude de mesure élargie mg/cm²	Observations
1387	A	Mur	Plâtre	Papier peint	C	0,39	0,1	
1388					C	0,09	0,1	
1395	A	Porte Dormant et ouvrant	Bois	Peinture	C	7,2	0,1	
1389	B	Mur	Plâtre	Papier peint	C	0,27	0,1	
1390					C	0,47	0,1	
1391	C	Mur	Plâtre	Papier peint	C	0,08	0,1	
1392					C	0,13	0,1	
1393	D	Mur	Plâtre	Papier peint	C	0,34	0,1	
1394					C	0,09	0,1	
1399	E	Mur	Plâtre	Papier peint	C	0,06	0,1	
1400					C	0,33	0,1	
1401	F	Mur	Plâtre	Papier peint	C	0,08	0,1	
1402					C	0,09	0,1	
1396	Plafond	Plafond	Plâtre	Peinture	C	0,01	0,1	
1397					C	0,11	0,1	
	Sol	Plancher	Bois	Non peint				Non peint
1398	Toutes zones	Plinthes	Bois	Peinture	C	6,1	0,1	
Nombre total d'unités de repérage			10					
Commentaire sur le local			Néant					

Réserve collections 319 (R+2)								
N°	Zone	Unité de repérage	Substrat	Revêtement apparent	Localisation	Valeur mesurée (mg/cm²)	Incertitude de mesure élargie mg/cm²	Observations
1403	A	Mur	Plâtre	Papier peint	C	0,11	0,1	
1404					C	0,08	0,1	
1411	A	Porte Dormant et ouvrant	Bois	Peinture	C	6,7	0,1	
1415	A	Verrière	Bois	Peinture	C	6,8	0,1	
1405	B	Mur	Plâtre	Papier peint	C	0,07	0,1	
1406					C	0,11	0,1	
1407	C	Mur	Plâtre	Papier peint	C	0,11	0,1	
1408					C	0,27	0,1	
1409	D	Mur	Plâtre	Papier peint	C	0,1	0,1	
1410					C	0,06	0,1	
1412	Plafond	Plafond	Plâtre	Peinture	C	0,07	0,1	
1413					C	0,45	0,1	
	Sol	Plancher	Bois	Non peint				Non peint
1414	Toutes zones	Plinthes	Bois	Peinture	C	6,5	0,1	
Nombre total d'unités de repérage			9					
Commentaire sur le local			Néant					

Réserve collections 319 suite (R+2)								
-------------------------------------	--	--	--	--	--	--	--	--

N°	Zone	Unité de repérage	Substrat	Revêtement apparent	Localisation	Valeur mesurée (mg/cm²)	Incertitude de mesure élargie mg/cm²	Observations
1416	A	Mur	Plâtre	Peinture	C	5,1	0,1	
1420	A	Porte Dormant et ouvrant	Bois	Peinture	C	6,1	0,1	
1417	B	Mur	Plâtre	Peinture	C	5,6	0,1	
1418	C	Mur	Plâtre	Peinture	C	6,2	0,1	
1419	D	Mur	Plâtre	Peinture	C	5,9	0,1	
	Plafond	Plafond	Bois	Non peint				Non peint
	Sol	Plancher	Bois	Non peint				Non peint
1421	Toutes zones	Plinthes	Bois	Peinture	C	6,1	0,1	
Nombre total d'unités de repérage		8						
Commentaire sur le local		Néant						

Réserve collections 314 (R+2)								
N°	Zone	Unité de repérage	Substrat	Revêtement apparent	Localisation	Valeur mesurée (mg/cm²)	Incertitude de mesure élargie mg/cm²	Observations
1422	A	Mur	Plâtre	Papier peint	C	0,1	0,1	
1423					C	0,07	0,1	
1430	A	Porte Dormant et ouvrant	Bois	Peinture	C	7,2	0,1	
1424	B	Mur	Plâtre	Papier peint	C	0,5	0,1	
1425					C	0,1	0,1	
1426	C	Mur	Plâtre	Papier peint	C	0,33	0,1	
1427					C	0,08	0,1	
1428	D	Mur	Plâtre	Papier peint	C	0,33	0,1	
1429					C	0,07	0,1	
1431	Plafond	Plafond	Plâtre	Peinture	C	0,2	0,1	
1432					C	0,07	0,1	
	Sol	Plancher	Bois	Non peint				Non peint
1433	Toutes zones	Plinthes	Bois	Peinture	C	6,8	0,1	
Nombre total d'unités de repérage		8						
Commentaire sur le local		Néant						

Couloir combles 321 (R+2)								
N°	Zone	Unité de repérage	Substrat	Revêtement apparent	Localisation	Valeur mesurée (mg/cm²)	Incertitude de mesure élargie mg/cm²	Observations
1434	A	Mur	Plâtre	Papier peint	C	0,08	0,1	
1435					C	0,44	0,1	
1442	A	Porte Dormant et ouvrant	Bois	Peinture	C	6,7	0,1	
1436	B	Mur	Plâtre	Papier peint	C	0,07	0,1	
1437					C	0,09	0,1	
1438	C	Mur	Plâtre	Papier peint	C	0,4	0,1	

N°	Zone	Unité de repérage	Substrat	Revêtement apparent	Localisation	Valeur mesurée (mg/cm²)	Incertitude de mesure élargie mg/cm²	Observations
1439					C	0,5	0,1	
1440	D	Mur	Plâtre	Papier peint	C	0,08	0,1	
1441					C	0,43	0,1	
1446	E	Mur	Plâtre	Papier peint	C	0,06	0,1	
1447					C	0,08	0,1	
1450	F	Mur	Plâtre	Papier peint	C	0,1	0,1	
1451					C	0,08	0,1	
1452	G	Mur	Plâtre	Papier peint	C	0,06	0,1	
1453					C	0,19	0,1	
1448	H	Mur	Plâtre	Papier peint	C	0,09	0,1	
1449					C	0,3	0,1	
1443	Plafond	Plafond	Plâtre	Peinture	C	0,39	0,1	
1444					C	0,01	0,1	
	Sol	Plancher	Bois	Non peint				Non peint
1445	Toutes zones	Plinthes	Bois	Peinture	C	6,5	0,1	
Nombre total d'unités de repérage		12						
Commentaire sur le local		Néant						

Escalier service 320 (R+2)								
N°	Zone	Unité de repérage	Substrat	Revêtement apparent	Localisation	Valeur mesurée (mg/cm²)	Incertitude de mesure élargie mg/cm²	Observations
1454	B	Mur	Plâtre	Peinture	C	5,1	0,1	
1455	C	Mur	Plâtre	Peinture	C	6,2	0,1	
1456	D	Mur	Plâtre	Peinture	C	5,6	0,1	
1457	Plafond	Plafond	Plâtre	Peinture	C	0,1	0,1	
1458					C	0,06	0,1	
	Sol	Plancher	Bois	Non peint				Non peint
1459	Toutes zones	Ensemble des balustres	Métal	Peinture	C	5,2	0,1	
1460	Toutes zones	Ensemble des contre-marches	Bois	Peinture	C	7,2	0,1	
	Toutes zones	Ensemble des marches	Bois	Non peint				Non peint
1461	Toutes zones	Limon	Bois	Peinture	C	8,1	0,1	
1462	Toutes zones	Plinthes	Bois	Peinture	C	5,6	0,1	
Nombre total d'unités de repérage		10						
Commentaire sur le local		Néant						

LEGENDE			
Localisation de la mesure		HG : en Haut à Gauche MG : au Milieu à Gauche BG : en Bas à Gauche	HC : en Haut au Centre C : au Centre BC : en Bas au Centre
			HD : en Haut à Droite MD : au Milieu à Droite BD : en Bas à Droite

ANNEXE : Plans et/ou Croquis

PLANCHE DE REPERAGE USUEL				Adresse de l'immeuble :	Domaine de Chaalis 60300 FONTAINE-CHAALIS
N° dossier :	25829525_PLB				
N° planche :	1/5	Version : 0	Type : Croquis		
Origine du plan :	Cabinet de diagnostics				
				Bâtiment – Niveau :	SOUS SOL



PLANCHE DE REPERAGE USUEL				Adresse de l'immeuble : Domaine de Chaalis 60300 FONTAINE-CHAALIS	
N° dossier :	25829525_PLB				
N° planche :	2/5	Version : 0	Type : Croquis		
Origine du plan :	Cabinet de diagnostics				
				Bâtiment – Niveau :	RDC



PLANCHE DE REPERAGE USUEL				Adresse de l'immeuble :	Domaine de Chaalis 60300 FONTAINE-CHAALIS
N° dossier :	25829525_PLB				
N° planche :	3/5	Version : 0	Type : Croquis		
Origine du plan :	Cabinet de diagnostics				
				Bâtiment – Niveau :	ENTRESOL

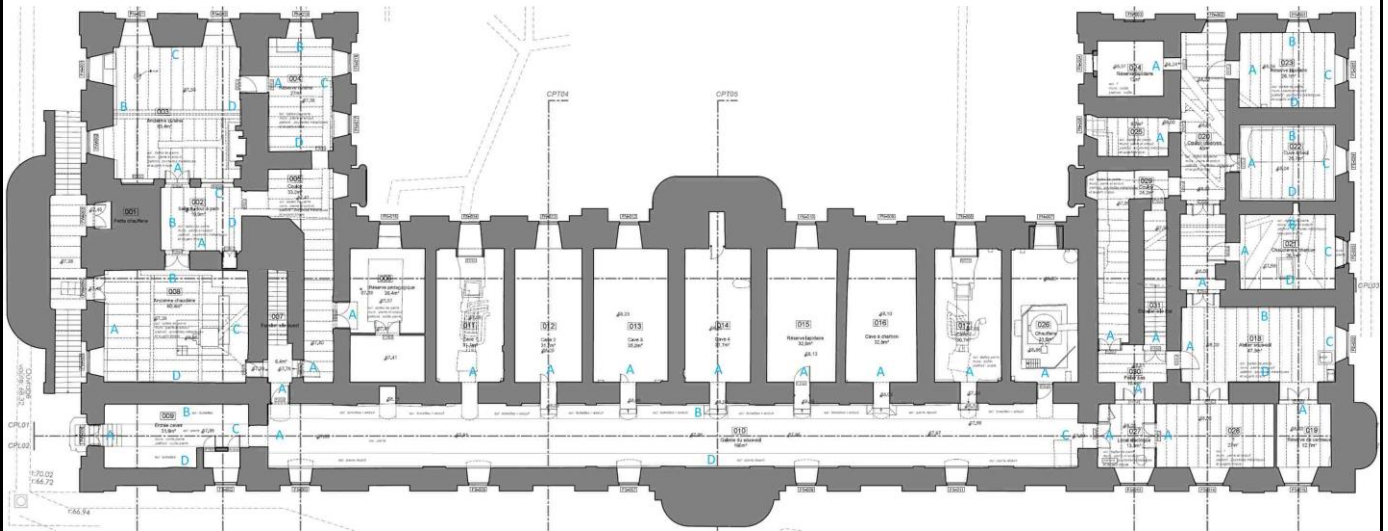

PLANCHE DE REPERAGE USUEL				Adresse de l'immeuble : Domaine de Chaalis 60300 FONTAINE-CHAALIS
N° dossier :	25829525_PLB			
N° planche :	4/5	Version : 0	Type : Croquis	
Origine du plan :	Cabinet de diagnostics			
Bâtiment – Niveau :				R+1

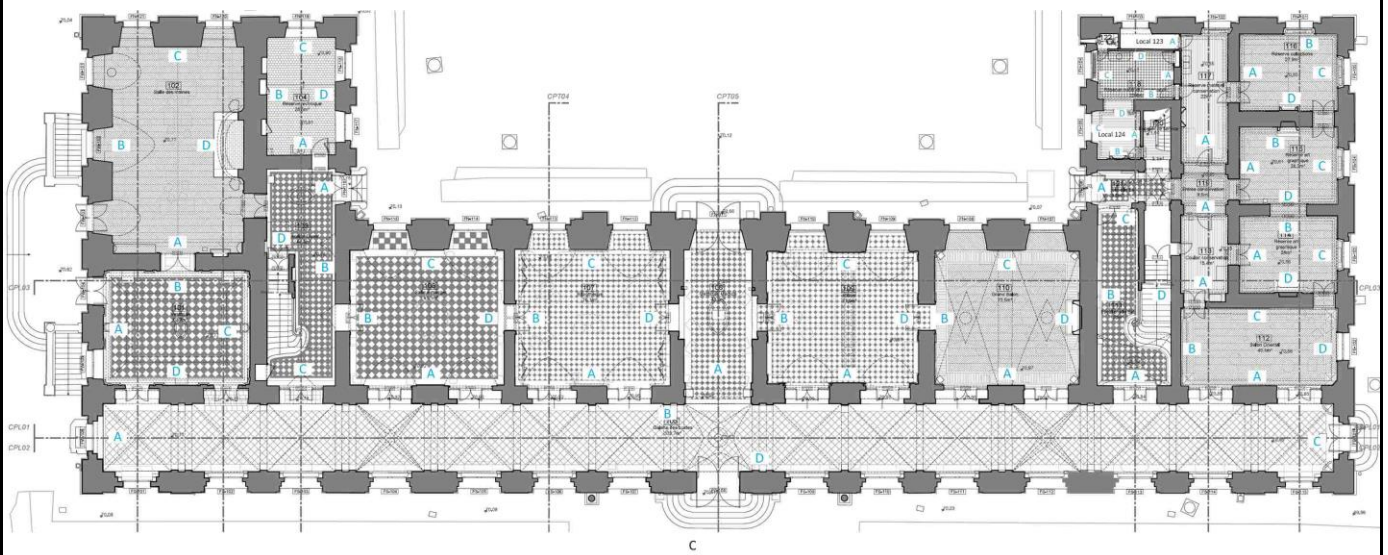

PLANCHE DE REPERAGE USUEL				Adresse de l'immeuble : Domaine de Chaalis 60300 FONTAINE-CHAALIS
N° dossier :	25829525_PLB			
N° planche :	5/5	Version : 0	Type : Croquis	
Origine du plan :	Cabinet de diagnostics			
				Bâtiment – Niveau : R+2

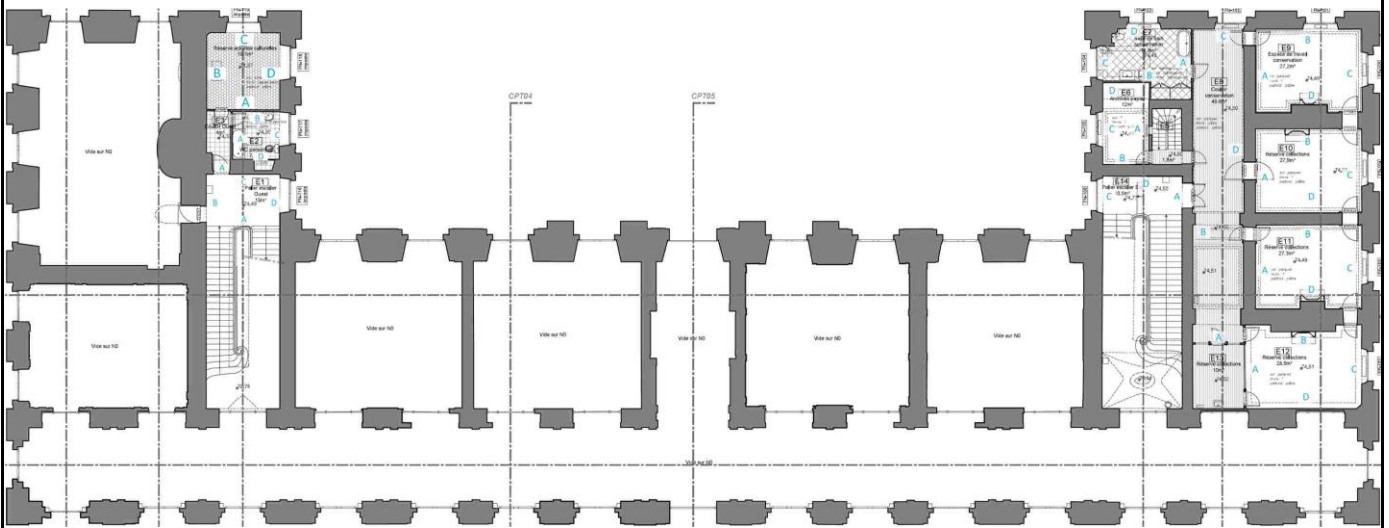

ANNEXE : Procès-verbaux d'analyse et autres documents

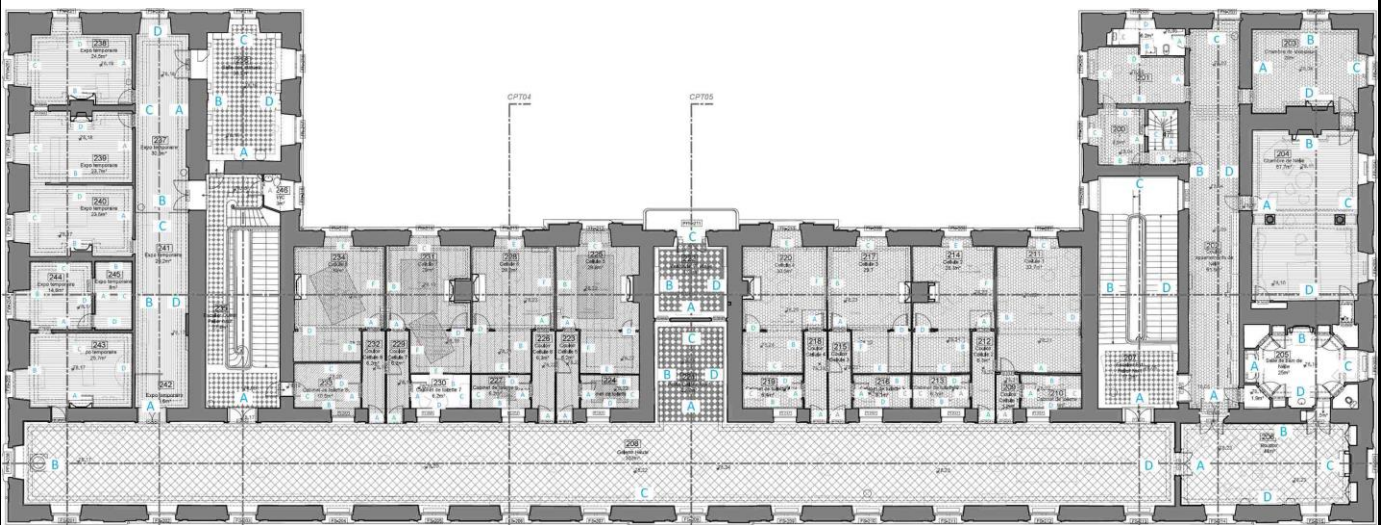
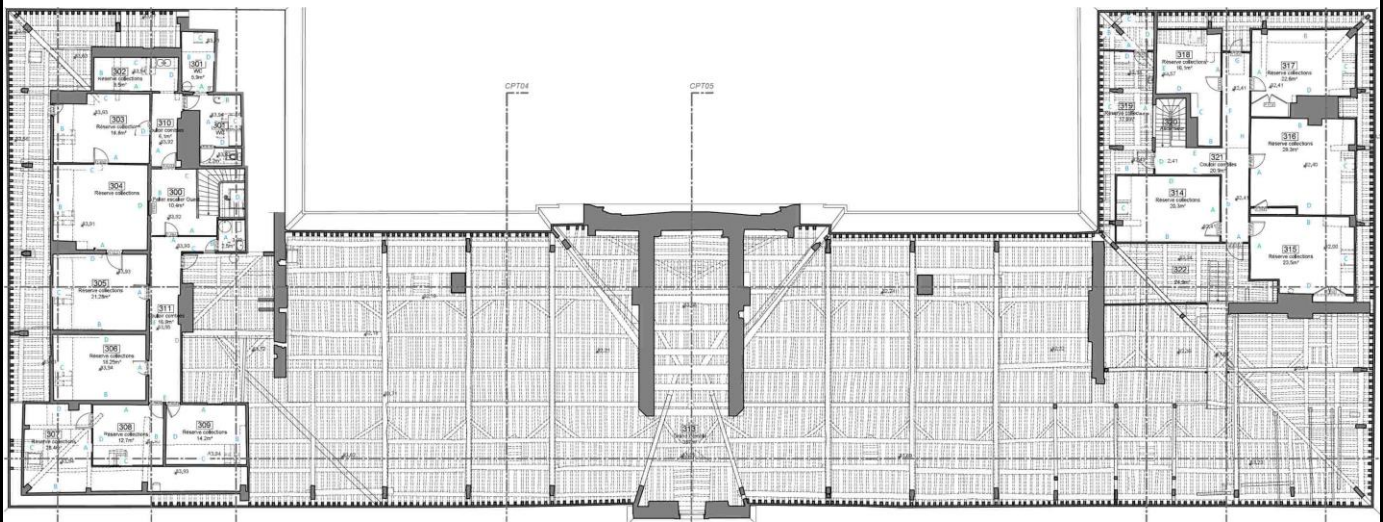

Fév-25

Fondation Jacquemart-André Domaine de Chaalis

Diagnostics Avant Travaux

Présentation

I. PROPRIÉTÉ

L'Institut de France est propriétaire, par sa Fondation Jacquemart-André, du domaine de Chaalis, situé sur la commune de Fontaine-Chaalis 60300.

L'ensemble du site est classé au titre des Monuments historiques (arrêté du 19 septembre 1965), et est ouvert au public.

Le musée est un établissement recevant du public de catégorie 3 de type Y.

II. PRÉAMBULE

L'état de vétusté avancé du domaine et la faiblesse de sa notoriété ont décidé l'Institut de France, à partir de 2018, à y investir massivement. Un programme de travaux, auquel est adossé un plan de développement culturel et touristique, permettra de redonner au Domaine de Chaalis la place qu'il mérite dans le paysage culturel français et de pérenniser, comme le souhaitait la donatrice Mme Nélie Jacquemart, ce « lieu de visite, de beauté et de repos ».

Après l'état des lieux réalisé par les services de l'Institut de France entre 2018 et 2022, un ordre de priorités a été établi, alternant opérations indispensables mais peu valorisables et opérations génératrices de profits.

Maîtrise d'ouvrage :

Institut de France

23 Quai Conti

75006 PARIS

Suivi assuré par le service Monuments et Collections : Mme Charline Bodinaud

charline.bodinaud@institutdefrance.fr

06 89 09 16 02

Maîtrise d'œuvre travaux :

Mandataire

Agence Goutal

110 rue du Faubourg Poissonnière

75010 PARIS

Suivie assurée par : Mme Camille Guérin

camille.guerin@mgoutal.fr

07 56 32 28 86

PERPÉTUER, SOUTENIR, ÉCLAIRER

23 quai de Conti
75006 Paris, FRANCE

01 44 41 44 41

institutdefrance.fr

L'équipe de la maîtrise d'œuvre travaux est un groupement composé également d'un bureau d'étude VRD, d'un BET électricité, d'un BET plomberie/CVC, d'un BET structure, d'un BET accessibilité/ascenseur, d'un préventionniste, d'un paysagiste et d'un économiste de la construction.

III. DESCRIPTION DES OPÉRATIONS

Le candidat effectuera une visite sur site si nécessaires afin que son offre soit complète en toute connaissance.

Travaux du château-musée

Outre la restauration des couvertures, le château-musée n'a pas connu de campagne depuis très longtemps. L'Institut de France souhaite entreprendre des travaux afin de mettre aux normes et d'assurer la sécurité du public, du personnel et des collections, dans le respect du caractère patrimonial de l'édifice classé. L'objectif est également de rationaliser les coûts de fonctionnement et ceux de la fourniture d'énergie en améliorant les capacités du bâtiment.

Des successions de réseaux sont venus s'ajouter aux existants sans purge des anciens, certaines parties du musée comportent encore un réseau électrique au fil de coton, la chaudière à fioul date des années 1950, ... Une importante opération de purge et de mise aux normes des réseaux et des équipements techniques doit être effectuée.

Par ailleurs, dans le cadre du développement du site, le musée doit se moderniser et de nouveaux équipements d'accueil du public doivent être créés.

Le projet prévoit :

- Mise aux normes d'accessibilité du bâtiment et installation d'un ascenseur,
- Restauration des menuiseries extérieures,
- Aménagement de sanitaires, de salles polyvalentes et d'un espace traiteur,
- Aménagement des espaces de travail dans l'aile Est,
- Isolation CF1h des salles d'expositions temporaires et alimentation électrique selon projet des scénographes,
- Mise aux normes de tous les réseaux sur l'ensemble du bâtiment :
 - Électricité
 - Plomberie
 - Chauffage
 - Ventilation
 - SSI
 - VDI
- Restauration des peintures de la grande galerie du R+1 et d'autres salles (cellules, escaliers...),
- Divers travaux intérieurs d'accompagnement MH,
- Isolation des combles et recoupement partiel des combles,

Surface totale estimée du château : 4 000m²

Les plans avant-travaux et les plans projets du dossier de demande d'autorisation de travaux sont joints à la consultation.

Des travaux de démolition et du suppression de vieux équipements sont prévus.

Fin du document



INSTITUT DE FRANCE

23 quai de Conti
75006 Paris, FRANCE

01 44 41 44 41

institutdefrance.fr

Commentaire :

Document : PLANS PROJET

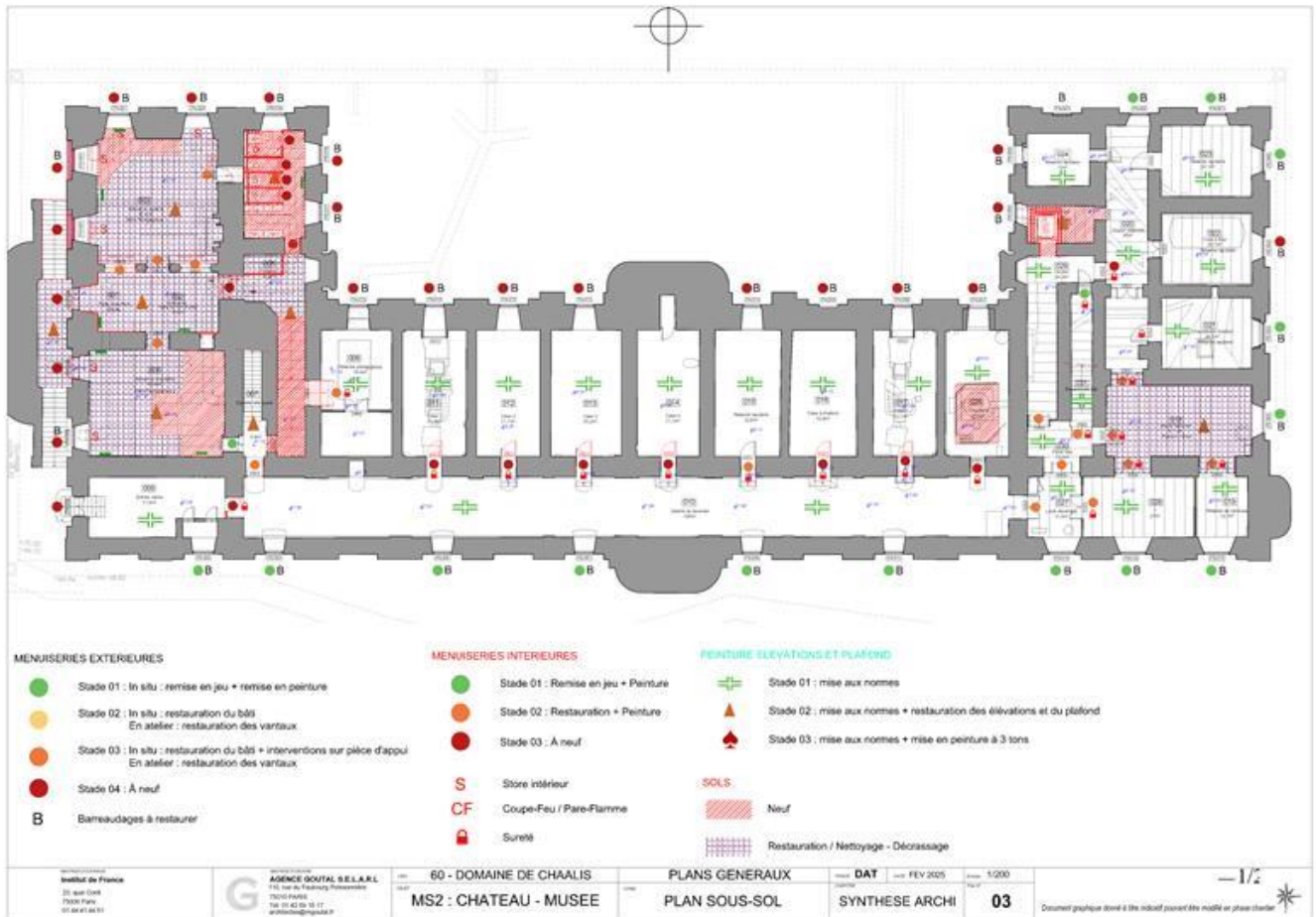

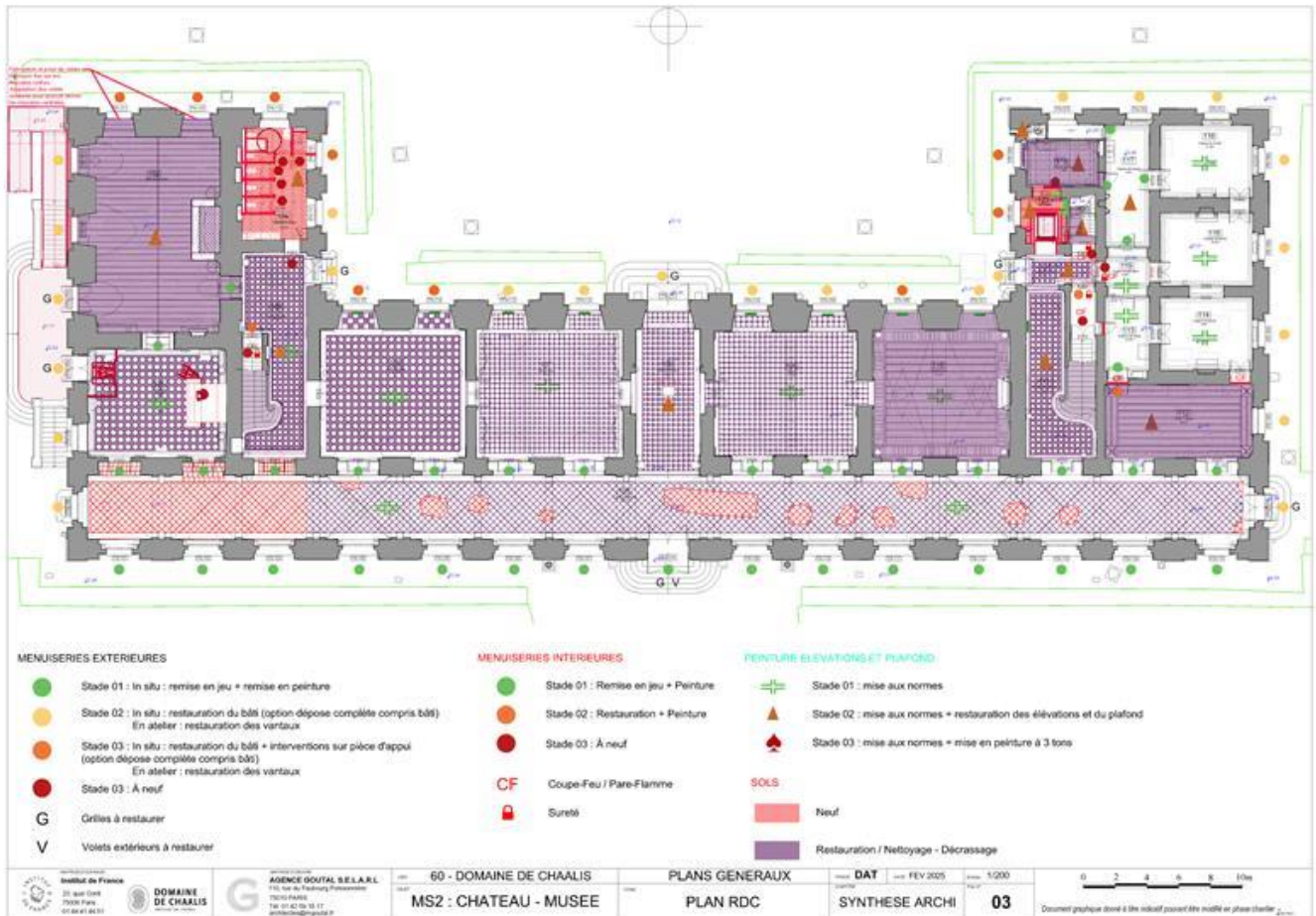

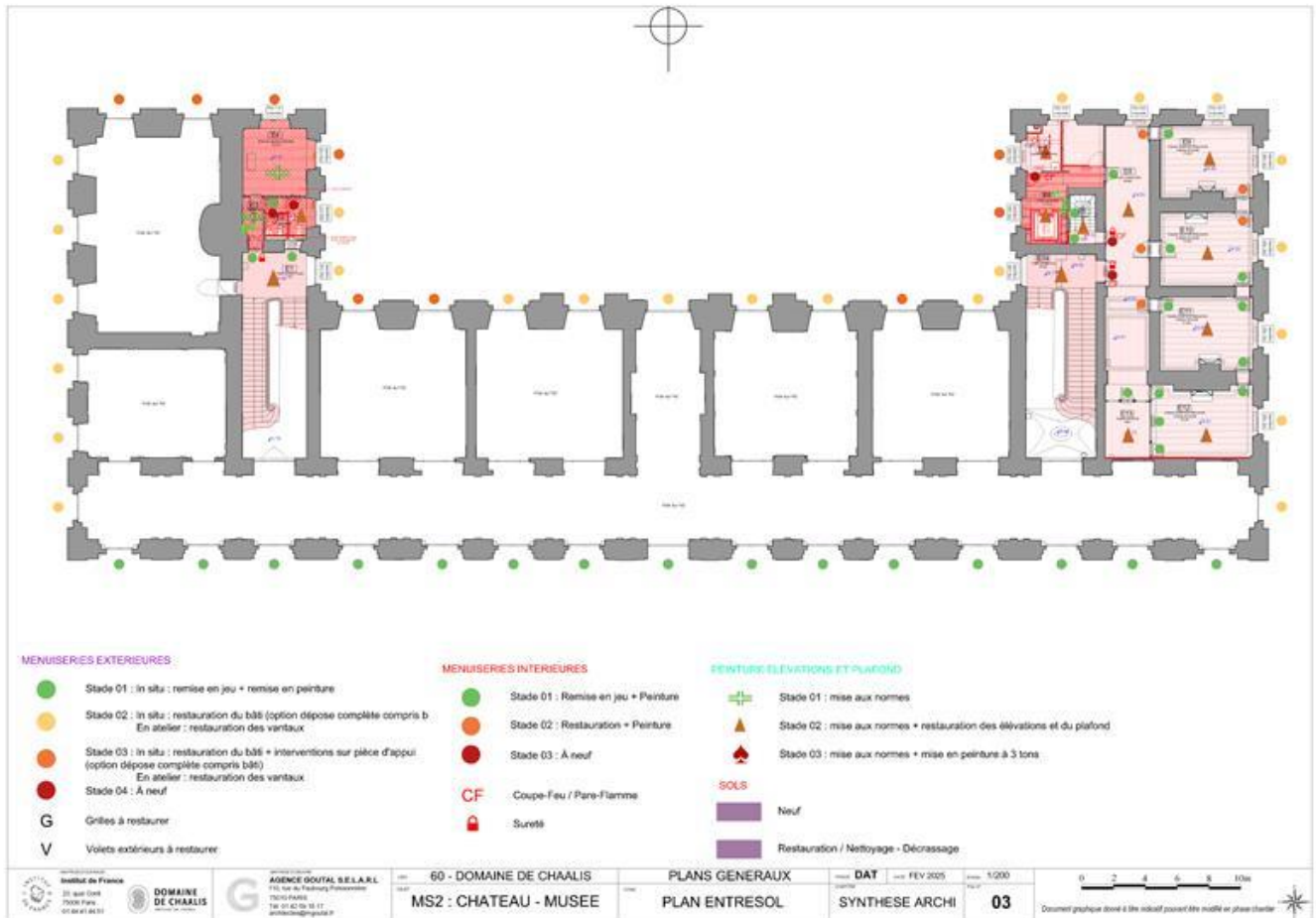



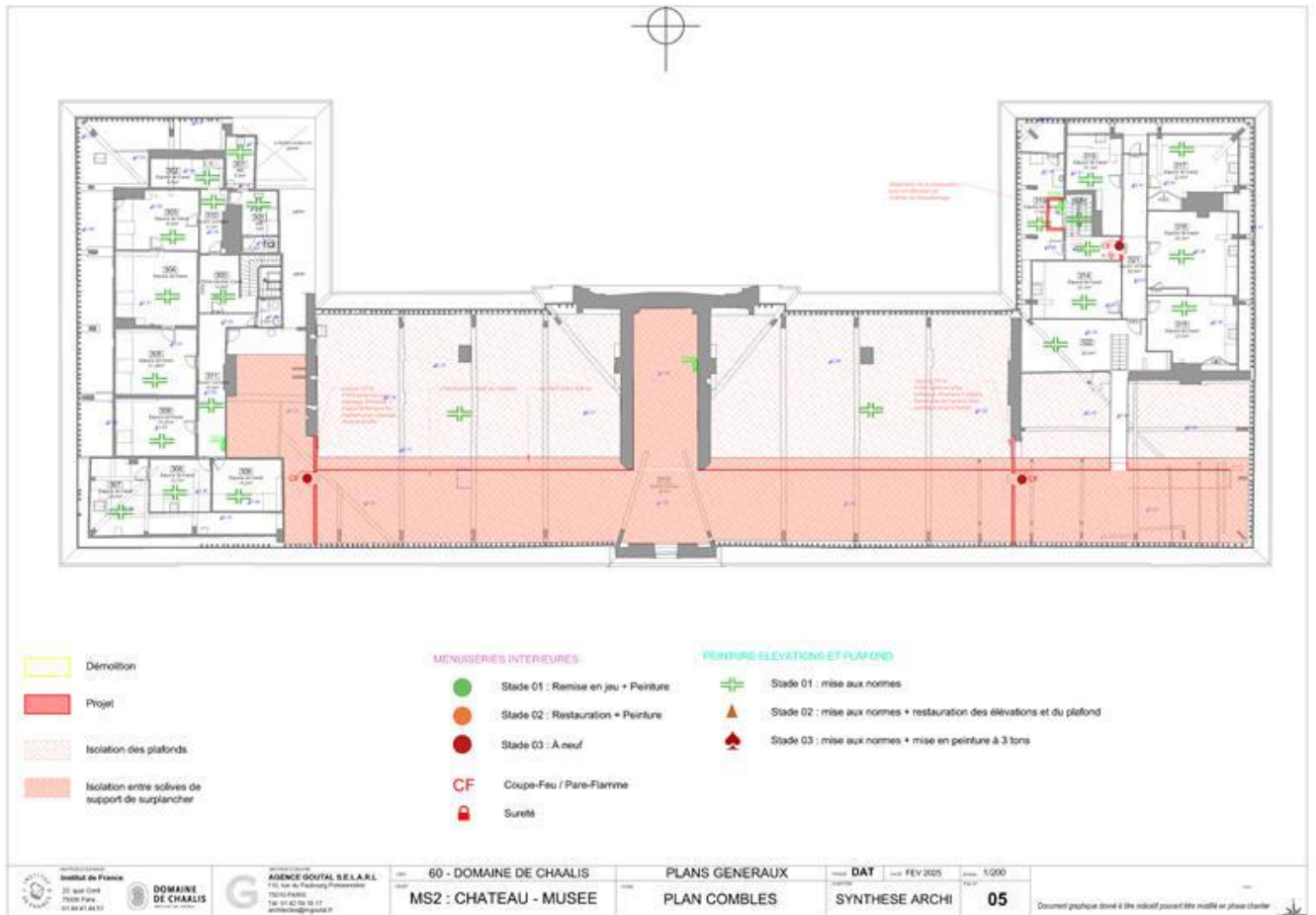

Commentaire :

ANNEXE : ATTESTATION D'ASSURANCE



Attestation d'Assurance

Nous soussignés, **Allianz Global Corporate & Specialty SE** - Succursale en France - 1 Cours Michelet – CS 30051 - 92076 Paris La Défense Cedex, (« la Compagnie ») certifions par la présente que la société :

Bureau Veritas S.A.
Immeuble Newtime - 40/52 boulevard du Parc
FR - 92200 Neuilly sur Seine

agissant tant pour son compte que pour le compte de sa filiale,

Bureau Veritas Exploitation S.A.S.
4 Place des Saisons
92400 Courbevoie

a souscrit auprès de notre compagnie la police n° **FRL001575** garantissant les conséquences pécuniaires de la Responsabilité Civile pouvant lui incombent dans l'exercice de ses activités garanties et notamment :

Missions travaux :

- ☐ Repérage amiante avant travaux / démolition (tout domaine d'activité)
- ☐ Mise à jour des documents de traçabilité et de cartographie amiante (DTA, DAPP, DT navire, DTCA autres domaines d'activité)
- ☐ Examen visuel des surfaces traitées (tout domaine d'activité)
- ☐ Repérage du plomb avant travaux (tout domaine d'activité)
- ☐ Diagnostic des produits, équipements, matériaux et déchets (tout domaine d'activité)
- ☐ Etat parasitaire
- ☐ Etat relatif à la présence de termites
- ☐ Diagnostic mûrle

Missions exploitation :

- ☐ Repérage amiante pour intégration aux documents de traçabilité et de cartographie amiante (pour DTA, DAPP, DT navire, DTCA autres domaines d'activité)
- ☐ Création ou mise à jour des documents de traçabilité et de cartographie amiante (DTA, DAPP, DT navire, DTCA autres domaines d'activité)
- ☐ Evaluation de l'état de conservation des matériaux et produits contenant de l'amiante
- ☐ Diagnostic radon
- ☐ Diagnostic technique global
- ☐ Diagnostic accessibilité

Missions transaction / location :

- ☐ Repérage amiante pour établissement du constat vente
- ☐ Constat des risques d'exposition au plomb
- ☐ Etat relatif à la présence de termites
- ☐ Diagnostic de performance énergétique
- ☐ Etat de l'installation intérieure d'électricité
- ☐ Etat de l'installation intérieure de gaz
- ☐ Mesurages Carrez - Boutin
- ☐ Etat des risques

Allianz Global Corporate & Specialty SE
Succursale en France
1 cours Michelet - CS 30051
92076 Paris La Défense Cedex
487 424 608 RCS Nanterre
N° TVA intracommunautaire FR
00 487 424 608

Siège social :
Königsstrasse 28
80802 Munich
Allemagne

Société Européenne immatriculée en Allemagne sous le N°HRB 208312
Entreprise soumise au contrôle de la Bundesanstalt für Finanzdienstleistungsaufsicht
Grauhendorfer Strasse 108 - 53117 Bonn, Allemagne
www.agcs.allianz.com



Autres missions :

- ☐ Assistance technique amiante et plomb
- ☐ Prélèvement et analyse de matières dangereuses

Il est précisé que SONT EXCLUS LES DOMMAGES CAUSES PAR L'AMIANTE.

Période d'assurance : du 1^{er} janvier 2025 au 31 décembre 2025 inclus.

La présente attestation est délivrée pour servir et valoir ce que de droit et ne saurait engager la Compagnie au-delà des clauses et conditions du contrat auquel elle se réfère.

Le contenu de la présente attestation ne peut en aucun cas être considéré ou interprété comme dérogeant ou modifiant l'une des conditions ou dispositions de la police ci-dessus mentionnée.

Fait à Paris La Défense, le 7 janvier 2025.
Pour la compagnie

Allianz Global Corporate & Specialty SE
Succursale en France
1 cours Michelet - CS 30051
92076 Paris La Défense Cedex
487 424 608 RCS Nanterre
N° TVA intracommunautaire FR
00 487 424 608

Siège social :
Königsstrasse 28
80802 Munich
Allemagne

Société Européenne immatriculée en Allemagne sous le N°HRB 206312
Entreprise soumise au contrôle de la Bundesanstalt für Finanzdienstleistungsaufsicht
Graurheindorfer Strasse 108 - 53117 Bonn, Allemagne
www.agcs.allianz.com

ANNEXE : ATTESTATION FABRICANT DE L'APPAREIL A FLUORESCENCE X INDIQUANT LA DUREE DE VIE DE LA SOURCE



Fabrication, Distribution
Assistance technique
Maintenance d'équipements
scientifiques

Traduction du document ThermoFisher Scientific du 1er mars 2011 signé par Dr. Björn Klaupe

Usage maximal des sources Cd-109 dans les analyseurs de fluorescence X portables Niton

A qui de droit,

Considérant les performances des analyseurs de fluorescence X portables Thermo Scientific Niton pourvus d'une source isotopique Cd-109 conçus pour l'analyse du plomb dans la peinture nous actons les points suivants :

Basée sur la période radioactive du Cd-109 établie par la physique à 462,6 jours, l'utilisation maximale d'une source Cd-109 est déterminée par l'activité résiduelle minimale pour une durée d'analyse utile avec des ratios signal/bruit statistiquement acceptables, soit **75 MBq**.

- Pour un analyseur avec une source Cd-109 d'une activité initiale de **370 MBq** cette valeur limite est atteinte après **36 mois**.
- Pour un analyseur avec une source Cd-109 d'une activité initiale de **1480 MBq** cette valeur limite est atteinte après **64 mois**.

Ces durées limites sont indépendantes de l'utilisation réelle de l'analyseur. L'horloge de décroissance de la source démarre dès l'assemblage de celle-ci. Avec la décroissance de la source le temps d'analyse effectif nécessaire pour acquérir des données analytiques pertinentes augmente au moins proportionnellement. Vers la fin de vie de la source le rapport signal sur bruit décroît même plus vite car le bruit électronique devient prédominant. Avec une activité inférieure à 75 MBq les temps d'analyse nécessaires augmentent dans des proportions telles qu'ils rendent l'instrument impropre à son utilisation. Aux très basses activités d'autres sources d'erreur diminuent la précision et la justesse des résultats.

Ces durées d'utilisation maximales de 36 (source 370 MBq) et 64 mois (source 1480 MBq) avant un inévitable remplacement de la source sont simplement basées sur des lois et des constantes physiques. Au-delà de ces durées les appareils deviennent pratiquement inutilisables en seulement quelques semaines. Les intervalles maximaux de remplacement de source devraient par conséquent être programmés de façon à ne pas excéder ces durées afin que le cycle d'utilisation soit optimal avec de bonnes performances de l'analyseur.

Si l'on considère une analyse réalisée avec un analyseur Niton sur un échantillon contenant 1 mg/cm² de plomb nous statuons que :

Pendant cette durée l'appareil garantit que 95 % des résultats de mesures réalisées sur un échantillon standardisé de concentration voisine de 1 mg/cm², sont comprises dans un intervalle : [valeur cible - 0,1 mg/cm² ; valeur cible + 0,1 mg/cm²].

Au-delà des durées limites mentionnées précédemment (soit 36 ou 64 mois selon l'activité initiale de la source) nous ne pouvons garantir que l'analyse définie ci-dessus puisse être réalisée avec une erreur inférieure à ±0,1 mg/cm² dans un intervalle de confiance de 95% (2σ).

Nom de la société : BUREAU VERITAS (60) MR DUBUISSON

Modèle de l'analyseur : XLP
Numéro de série analyseur : 25265
Numéro de série de la source : RTV-1145-23
Activité de la source (Mbq) : 921
Date d'origine de la source : 14/04/2021
Date de fin de validité de la source : 14/11/2025



Fondis Electronic
26, avenue Duguay Trouin,
entrée D - CS 60507
78961 Voisins-le-Bretonneux Cedex

Tél. : +33 (0)1 34 52 10 30
Fax : +33 (0)1 30 57 33 25
E-mail : info@fondiselectronic.com
Site : <https://www.physitek.fr>



SAS au capital de 2 500 000 € - Siret 428 583 637 00031 - APE 4652Z - N° TVA : FR 15 428 583 637 - Lieu de juridiction : Versailles.



Fabrication, Distribution
Assistance technique
Maintenance d'équipements
scientifiques

ThermoFisher
SCIENTIFIC

The world leader
in serving science

Niton Europe GmbH - Joseph-Dollinger-Bogen 9 - 80807 München - Germany

01.03.2011

Maximum Usage Time for Cd-109 Sources in Thermo Scientific Niton XRF Analyzers

To Whom It May Concern

With regard to the instrument performance of Cd-109 isotope source based handheld Thermo Scientific Niton XRF analyzers designed for lead-in-paint applications we state the following:

Based on the established physical half-life of Cd-109 of 462.6 days, the maximum use for a Cd-109 source is determined by the minimum remaining activity for a useful analysis time with statistically acceptable signal-to-noise ratios, which is 75 MBq.

- For an analyzer with a Cd-109 source with an initial activity of **370 MBq** this limit is reached after **36 months**.
- For an analyzer with a Cd-109 source with an initial activity of **1480 MBq** this limit is reached after **64 months**.

These limits are independent of the actual use of the instrument. The clock for the decay of the source starts with the assembly of the source. With the decay of the source the actual analysis time necessary to acquire meaningful analytical data increases at least proportionally. Towards the end of the life for the source the signal-to-noise ratio decreases even further because the electronic noise sources become more dominant. At an activity below 75 MBq the required analysis times increase to levels which render the instrument impractical for the application. At very low activities also other sources of error diminish the precision and accuracy of the results.

The stated maximum usage times of 36 (370 MBq source) and 64 months (1480 MBq source) prior to the inevitable resourcing are simply based on physical constants and laws. Past those usage periods the units become practically useless within only few weeks. The maximum re-sourcing intervals should therefore be scheduled to not exceed those maximum periods to ensure the optimum duty cycle within proper performance characteristics the analyzer.

Assuming that an analysis is performed with a Niton analyzer on a sample containing 1 mg/cm² of lead, we state the following:

Beyond the time limits stated above (i.e. : 36 months or 64 months depending on the initial activity of the source), we cannot guarantee that the analysis described above can be performed with an error smaller than +/- 0.1 mg/cm² with a confidence interval of 95% (2σ).

Sincerely

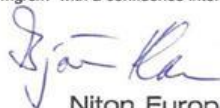

Dr. Björn Klaue
General Manager
Director Technical Support and Applications
Radiation Safety Officer

Niton Europe GmbH
Joseph-Dollinger-Bogen 9 - D-80807 München
Tel. +49-89-36 81 33 0 - Fax +49-89-36 81 38 30
E-mail: europe@niton.com

Niton Europe GmbH
Joseph-Dollinger-Bogen 9
80807 München
Germany

Tel. +49 (0) 89-36 81 38-0
Fax +49 (0) 89-36 81 38-30
Email: niton_eur@thermofisher.com

Bankverbindung:
Commerzbank AG
Kto-Nr. 8218000
BLZ 763 400 61
IBAN DE 58 7634 0061 0821 8000 00
SWIFT COBADEFF763

Geschäftsführer:
Dr. Olaf Haupt, Dr. Björn Klaue
James R.E. Coley, Piet van der Zande
Amtsgericht München HRB 129790
Ust-ID-Nr.: DE 205 372 303

www.thermofisher.com



Fondis Electronic
26, avenue Duguay Trouin,
entrée D - CS 60507
78961 Voisins-le-Bretonneux Cedex

Tél. : +33 (0)1 34 52 10 30
Fax : +33 (0)1 30 57 33 25
E-mail : info@fondiselectronic.com
Site : <https://www.physitek.fr>



SAS au capital de 2 500 000 € - Siret 428 583 637 00031 - APE 4652Z - N° TVA : FR 15 428 583 637 - Lieu de juridiction : Versailles.